

Grado di rischio SRRI

Grado Liquidità

Rischio inferiore 1 2 3 4 5 **6** 7 Rischio elevato

Altamente liquido

ISIN LU0292106753
 Valuta del fondo EUR
 Società di gestione db X-trackers
 Data collocamento 05/06/2007
 Benchmark 100,00% EURO STOXX 50 Short (Return) Chiusura (EUR)

Data ultima quotazione 12/02/2019
 Ultimo prezzo 14,3739 Nav
 Categoria Alternative - Azionari Short
 Distribuzione cedole NO

Andamento del valore della quota

Indicatori e grafici espressi in euro

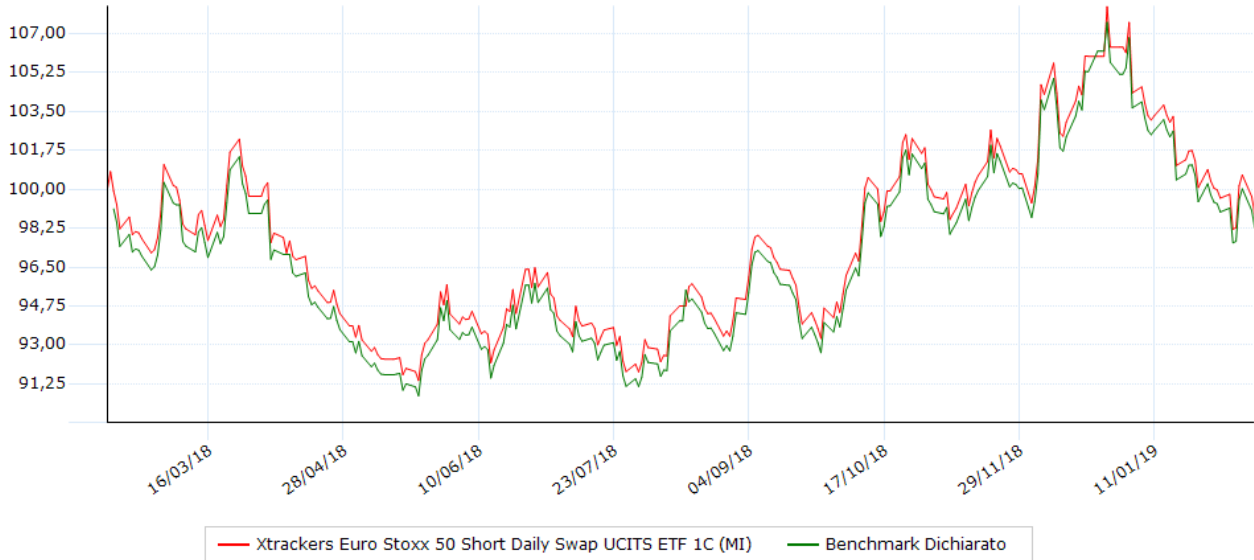

Performance degli ultimi 5 anni

Anno	Strumento	Benchmark	Fideuram
2015	-13,80	-12,02	---
2016	-9,84	-9,72	---
2017	-11,74	-10,87	---
2018	+9,93	+9,60	---
2019	-7,46	-6,57	---

Performance / volatilità / max drawdown / Sharpe

Indicatore	10 Anni	1 anni	2 anni	3 anni	5 anni
Performance	-7,46	-2,28	-8,91	-31,37	-35,46
Performance annualizzata	-47,46	-2,28	-4,56	-11,79	-8,38
Volatilità	+10,12	+12,46	+11,23	+14,91	+16,98
Ind. Sharpe	-0,50	+0,06	-0,06	-0,09	-0,07
Max Drawdown	-8,39	-10,95	-15,77	-36,40	-41,66

Volatilità e Sharpe calcolati su osservazioni settimanali. La volatilità è annualizzata

Performance/Volatilità 1 anno Alternative - Azionari Short

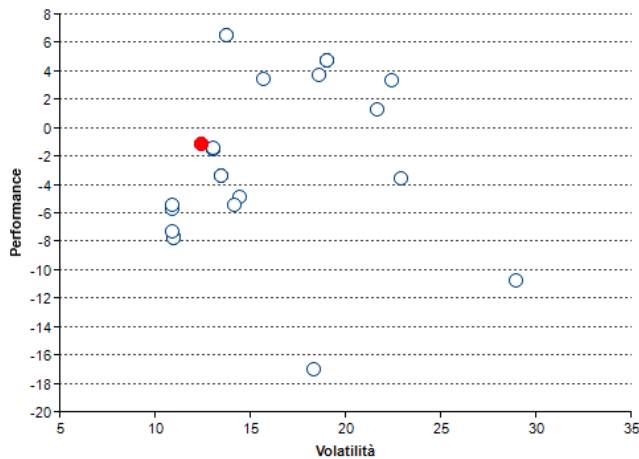

Performance per anno

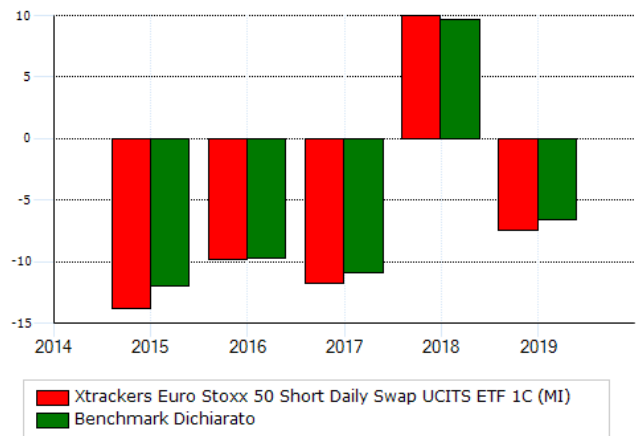

Modalità di sottoscrizione e commissioni

Commissioni	
spese correnti	0,65 %
gestione	0,30 %
ingresso (max)	0,00 %
uscita	0,00 %
performance	---

Investimento minimo

ingresso	---
successivo	---

Politica d'investimento

il Comparto potrà: - investire in valori mobiliari (il "Patrimonio Investito") e/o fare uso di tecniche relative a strumenti derivati come i contratti di Swap su indici negoziati a condizioni di mercato con la Controparte dello Swap (l' "Operazione Swap OTC"), il tutto conformemente a quanto previsto nei Limiti agli Investimenti. Lo scopo dell'Operazione Swap OTC è quello di scambiare il rendimento del Patrimonio Investito con il rendimento dell'Indice. Gli investitori non sosterranno il rischio correlato al rendimento ed al rischio di valuta del Patrimonio Investito; e/o, - investire una parte o la totalità dei proventi netti derivanti da qualsiasi emissione delle proprie Azioni in una o più Operazioni Swap OTC e scambiare i proventi così investiti con la performance dell'Indice. Sebbene in tal caso il Comparto possa essere in qualsiasi momento totalmente o parzialmente esposto a una o più Operazioni Swap OTC, saranno stipulati accordi di garanzia in relazione a tali Operazioni Swap OTC al fine di azzerare la percentuale di esposizione al rischio di controparte di cui al paragrafo 2.3 della sezione "Diversificazione del rischio" del Prospetto. Con dovuto riguardo al miglior interesse degli Azionisti, il Comparto potrà decidere, di volta in volta, di passare in maniera parziale o totale da una delle suddette politiche all'altra, nel qual caso il costo di tale eventuale modifica non sarà a carico degli Azionisti. L'Operazione Swap OTC è collegata dalla Controparte dello Swap a un'operazione di copertura corrispondente. Conformemente all'Operazione Swap OTC stipulata tra il Comparto e la Controparte dello Swap, il Comparto riceverà la performance dell'Indice rettificata per riflettere qualsiasi costo collegato (i) al prestito da parte della Controparte dello Swap degli elementi costitutivi del Sottostante al fine di replicare la performance dell'Indice o (ii) ai costi finanziari inattesi sostenuti dalla Controparte dello Swap nell'eventualità di gravi oscillazioni del mercato. Tali elementi possono ostacolare la capacità del Comparto di replicare l'Indice integralmente. Il valore delle Azioni del Comparto è correlato all'Indice, il cui rendimento può crescere o diminuire. Pertanto, si richiama l'attenzione degli investitori sul fatto che il valore del loro investimento potrebbe aumentare come diminuire e che dovrebbero essere consapevoli del fatto che non esiste alcuna garanzia di recupero dell'investimento iniziale. L'esposizione all'Indice da parte del Comparto si realizza attraverso l'le Operazione/i Swap OTC. La valutazione dell'le Operazione/i Swap OTC rifletterà le oscillazioni relative al rendimento dell'Indice e del Patrimonio Investito ovvero al rendimento dell'Indice. In dipendenza del valore dell'Operazione Swap OTC, e della politica prescelta, il Comparto provvederà ad effettuare un pagamento a favore della Controparte dello Swap o sarà beneficiario dello stesso. Nel caso in cui il Comparto debba provvedere ad un pagamento a favore della Controparte dello Swap, tale pagamento sarà effettuato tramite deduzione sui ricavi e, se del caso, attraverso l'alienazione parziale o totale del Patrimonio Investito. Tali investimenti e le disponibilità liquide (come i depositi) che il Comparto potrà detenere a titolo accessorio saranno valutati, unitamente a qualunque tecnica relativa a strumenti derivati ed ad eventuali spese e commissioni, in ciascun Giorno di Valorizzazione da parte dell'Agente Amministrativo al fine di determinare il Valore Patrimoniale Netto del Comparto in conformità con quanto previsto nel Prospetto. Il Comparto non investirà una percentuale superiore al 10% del proprio patrimonio in quote o azioni di altri organismi di investimento collettivo in valori mobiliari (OICVM) o in altre società d'investimento collettivo tanto da rispondere ai requisiti di investimento propri di un OICVM regolamentato dalla Direttiva UCITS. Alla Società è concessa la facoltà di prendere, temporaneamente, a prestito capitali, per conto del Comparto, nei limiti del 10% del Valore Patrimoniale Netto di tale Comparto. Il patrimonio del Comparto può essere concesso in garanzia per garantire qualunque di detti prestiti. La Società non può prendere a prestito a fini di investimento. Pertanto, in nessun caso il Comparto stesso farà ricorso alla leva finanziaria a fini di investimento e, di conseguenza, non sarà soggetto ad alcun rischio di perdite. A tal riguardo, rischio di perdite indica il rischio che, ad ogni diminuzione del patrimonio del Comparto, consegua un'accelerazione nella diminuzione del Valore Patrimoniale Netto del Comparto dovuto all'utilizzo di capitali a prestito. Il rischio potrebbe concretizzarsi nel caso in cui la rendita e la rivalutazione sugli investimenti effettuati con il capitale preso a prestito siano inferiori agli eventuali interessi da corrispondere su tali finanziamenti. Il Comparto non avrà alcuna Data di Scadenza. Tuttavia, il Consiglio di Amministrazione si riserva la facoltà di chiudere il Comparto in conformità con quanto prescritto nel Prospetto e nell'Atto Costitutivo. Ulteriori informazioni in merito alla Politica di Investimento del Comparto sono contenute nel Prospetto alla voce "Obiettivi e Politiche di Investimento" ed alla voce "Limiti agli Investimenti".

Obiettivi di investimento

L'Obiettivo di Investimento del Comparto è quello di replicare il rendimento del Sottostante, che è il Dow Jones EURO STOXX 50® Short Index ("Indice", secondo quanto di seguito descritto nella sezione "Il Sottostante"). Il Comparto non intende procedere alla distribuzione dei dividendi. L'obiettivo dell'Indice è quello di fornire il rendimento inverso giornaliero del Dow Jones EURO STOXX 50® Index.

Profilo dell'investitore

Un investimento nel Comparto db x-trackers DJ EURO STOXX 50® SHORT DAILY ETF è indicato per investitori che sono in grado ed hanno intenzione di affrontare un investimento in un comparto con rating di rischio alto come ulteriormente descritto nel Prospetto nella sezione "Tipologia del Profilo di Rischio dei Comparti". Un investimento nel db x-trackers DJ EURO STOXX 50® SHORT DAILY ETF è destinato ad investitori esperti in campo finanziario che intendono assumere una prospettiva a brevissimo termine sull'indice sottostante, ad esempio per la contrattazione giornaliera. Pertanto il db x-trackers DJ EURO STOXX 50® SHORT DAILY ETF è idoneo solo per gli investitori esperti in campo finanziario che ne comprendono la strategia, le caratteristiche ed i rischi. Il db x-trackers DJ EURO STOXX 50® SHORT DAILY ETF non intende essere un investimento ideato per una strategia a lungo termine (buy and hold).