

Grado di rischio SRRI

Grado Liquidità



Altamente liquido

ISIN LU0274209237  
 Valuta del fondo USD  
 Società di gestione db X-trackers  
 Data collocamento 10/01/2007  
 Benchmark 100,00% MSCI EUROPE Total Return Index (LOC)

Data ultima quotazione 12/02/2019  
 Ultimo prezzo 61,8363 Nav  
 Categoria Azionari Europe  
 Distribuzione cedole NO

## Andamento del valore della quota

Indicatori e grafici espressi in euro

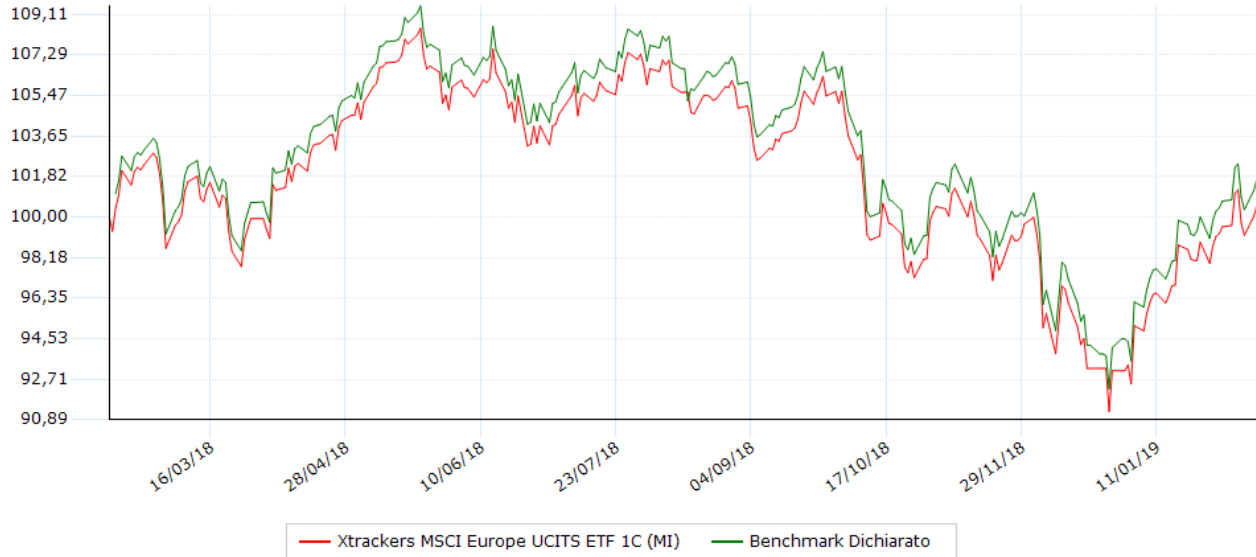

### Performance degli ultimi 5 anni

Anno	Strumento	Benchmark	Fideuram
2015	+9,42	+8,78	---
2016	+1,64	+3,22	---
2017	+10,44	+10,88	---
2018	-10,67	-10,00	---
2019	+8,49	+7,53	---

### Performance / volatilità / max drawdown / Sharpe

Indicatore	10 Anni	1 anni	2 anni	3 anni	5 anni
Performance	+8,49	+1,64	+4,14	+28,02	+25,64
Performance annualizzata	+96,63	+1,64	+2,05	+8,58	+4,67
Volatilità	+9,85	+11,20	+9,81	+13,41	+15,60
Ind. Sharpe	+0,58	-0,05	+0,05	+0,08	+0,06
Max Drawdown	-1,91	-16,02	-16,02	-16,02	-26,19

Volatilità e Sharpe calcolati su osservazioni settimanali. La volatilità è annualizzata

### Performance/Volatilità 1 anno Azionari Europe

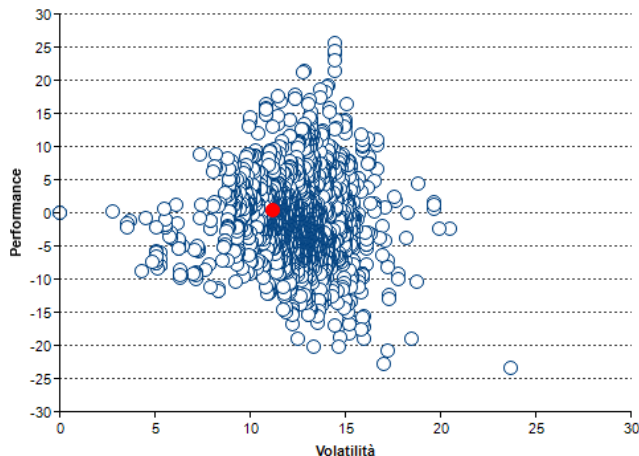

### Performance per anno

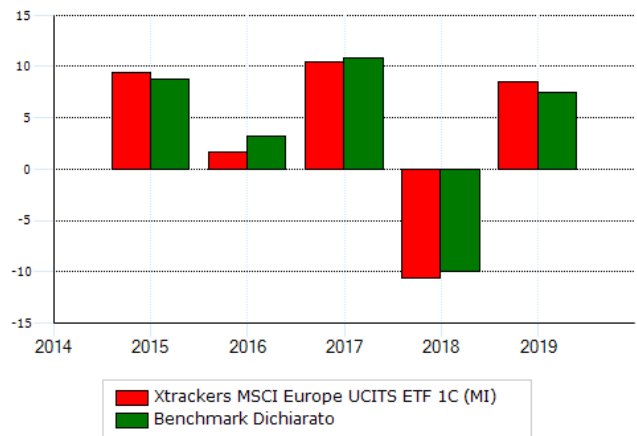

## Modalità di sottoscrizione e commissioni

Commissioni	
spese correnti	0,27 %
gestione	0,15 %
ingresso (max)	0,00 %
uscita	0,00 %
performance	---

Investimento minimo	
ingresso	---
successivo	---

Data 14/02/2019

Per presa visione .....

Il presente documento contiene informazioni sintetiche sulle caratteristiche e sui rischi principali dello strumento finanziario. Rappresenta, pertanto, uno strumento aggiuntivo e non sostitutivo del prospetto informativo e degli altri documenti informativi ufficiali, che sono i documenti fondamentali cui fare riferimento per avere un'informazione completa su uno strumento finanziario. L'investitore deve considerare che la presente informativa, essendo redatta in un momento successivo alla stesura della documentazione ufficiale, contiene informazioni che possono differire rispetto a quelle indicate nella documentazione ufficiale. La presente informativa non costituisce attività di consulenza, né ricerca in materia di investimenti né rappresenta un appello al pubblico risparmio. Si sottolinea che ogni tipo di investimento comporta dei rischi, che i rendimenti si riferiscono al passato e che non vi è garanzia di ottenere uguali rendimenti per il futuro. I principali dati contenuti nel documento sono forniti da Analysis SpA, che, pur impegnandosi a verificarne l'accuratezza dei dati e delle informazioni pubblicate, non si assume alcuna responsabilità in merito alla effettiva correttezza. Conseguentemente, alcuna dichiarazione o garanzia, espressa o implicita, viene rilasciata circa la precisione, completezza o correttezza dei dati forniti.

## Politica d'investimento

---

Il Comparto potrà: - investire in valori mobiliari (il "Patrimonio Investito") e/o fare uso di tecniche relative a strumenti derivati come i contratti di Swap su indici negoziati a condizioni di mercato con la Controparte dello Swap (l'"Operazione Swap OTC"), il tutto conformemente a quanto previsto nei Limiti agli Investimenti. Lo scopo dell'Operazione Swap OTC è quello di scambiare il rendimento del Patrimonio Investito con il rendimento dell'Indice. Gli investitori non sosterranno il rischio correlato al rendimento ed al rischio di valuta del Patrimonio Investito; e/o, - investire una parte o la totalità dei proventi netti derivanti da qualsiasi emissione delle proprie Azioni in una o più Operazioni Swap OTC e scambiare i proventi così investiti con la performance dell'Indice. Sebbene in tal caso il Comparto possa essere in qualsiasi momento totalmente o parzialmente esposto a una o più Operazioni Swap OTC, saranno stipulati accordi di garanzia in relazione a tali Operazioni Swap OTC al fine di azzerare la percentuale di esposizione al rischio di controparte di cui al paragrafo 2.3 della sezione "Diversificazione del rischio" del Prospetto. Con dovuto riguardo al miglior interesse degli Azionisti, il Comparto potrà decidere, di volta in volta, di passare in maniera parziale o totale da una delle suddette politiche all'altra, nel qual caso il costo di tale eventuale modifica non sarà a carico degli Azionisti. Il valore delle Azioni del Comparto è correlato all'Indice, il cui rendimento può crescere o diminuire. Pertanto, si richiama l'attenzione degli investitori sul fatto che il valore del loro investimento potrebbe aumentare come diminuire e che dovrebbero essere consapevoli del fatto che non esiste alcuna garanzia di recupero dell'investimento iniziale. L'esposizione all'Indice da parte del Comparto si realizza attraverso l'/le Operazione/i Swap OTC. La valutazione dell'/le Operazione/i Swap OTC rifletterà le oscillazioni relative al rendimento dell'Indice e del Patrimonio Investito ovvero il rendimento dell'Indice. In dipendenza del valore dell'Operazione Swap OTC, e della politica prescelta, il Comparto provvederà ad effettuare un pagamento a favore della Controparte dello Swap o sarà beneficiario dello stesso. Nel caso in cui il Comparto debba provvedere ad un pagamento a favore della Controparte dello Swap, tale pagamento sarà effettuato tramite deduzione sui ricavi e, se del caso, attraverso l'alienazione parziale o totale del Patrimonio Investito. Tali investimenti e le disponibilità liquide (come i depositi) che il Comparto potrà detenere a titolo accessorio saranno valutati, unitamente a qualunque tecnica relativa a strumenti derivati ed ad eventuali spese e commissioni, in ciascun Giorno di Valorizzazione da parte dell'Agente Amministrativo al fine di determinare il Valore Patrimoniale Netto del Comparto in conformità con quanto previsto nel Prospetto

## Obiettivi di investimento

---

L'Obiettivo di Investimento del Comparto è quello di ripetere il rendimento del Sottostante, che corrisponde MSCI Total Return Net EUROPE Inde (l'"Indice", secondo quanto di seguito descritto nella sezione "Sottostante"). Il Comparto non intende procedere alla distribuzione dei dividendi. L'Indice è un indice ponderato sulla base del flottante (free float weighted index) destinato a replicare il rendimento dei mercati azionari sviluppati in Europa sulla base del rendimento complessivo, con ciò indicando il reinvestimento dei dividendi netti degli elementi costitutivi dell'Indice.

## Profilo dell'investitore

---

Alla luce della strategia generale di investimento del Comparto, dello specifico Obiettivo e della Politica di Investimento del Comparto (e soggetti allo specifico avvertimento sopra indicato), gli investimenti nelle Azioni del Comparto possono considerarsi appropriati ad investitori retail che si prefiggono di guadagnare l'esposizione ad un indice che replica gli investimenti. Un investimento nel Comparto db x-trackers MSCI EUROPE TR INDEX ETF è indicato per investitori che sono in grado ed hanno intenzione di affrontare un investimento in un comparto con rating di rischio alto come ulteriormente descritto nel Prospetto nella sezione "Tipologia del Profilo di Rischio dei Comparti".