

## Grado di rischio calcolato

Rischio inferiore	1	2	3	4	5	6	<b>7</b>	Rischio elevato
-------------------	---	---	---	---	---	---	----------	-----------------

## Grado Liquidità

Altamente liquido

13/02/2019	Var. 1gg -0,004	Società	Settore business	Settore economico	Mercato
1,88 EUR	-0,214 %	Salini Impregilo	Costruzioni e Materiali	Industria	Mercato Continuo Italia

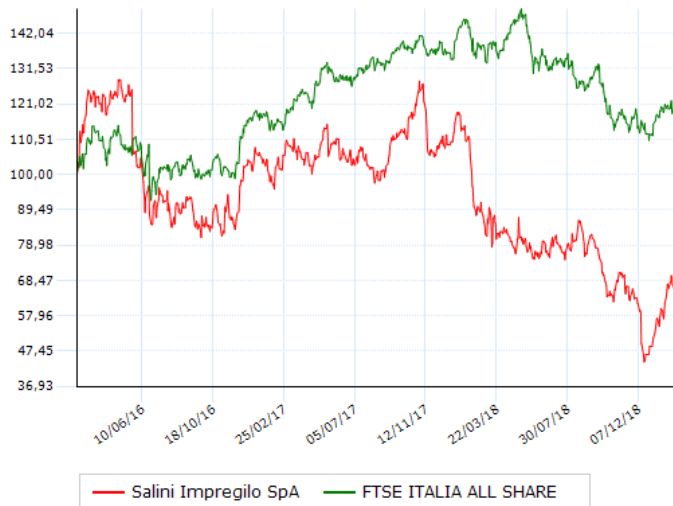

## Performance al 13/02/2019

Periodo	Strumento	Ind. Merc.
1 Giorno	-0,21	0,87
1 Settimana	-5,70	-0,01
1 Mese	15,13	3,52
3 Mesi	-0,44	3,83
6 Mesi	-18,04	-5,35
1 Anno	-24,92	-9,43
2 Anni	-35,90	5,36
3 Anni	-34,02	22,01
5 Anni	-56,94	2,70
10 Anni	42,67	20,13
YTD	35,09	9,00
MTD	-1,88	1,27

## Rendimenti per anno

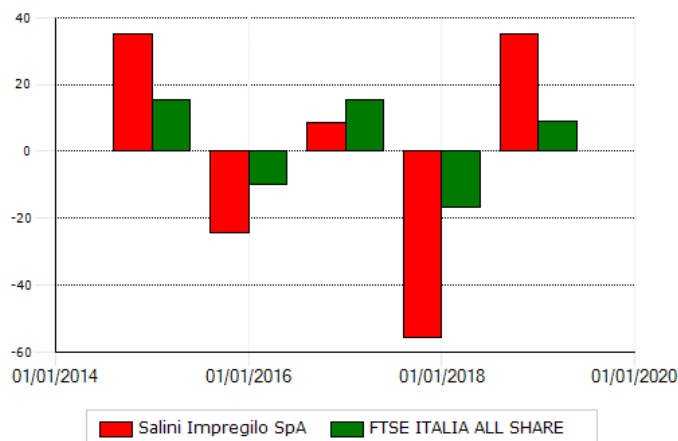

Anno	Strumento	Ind. Merc.
2015	+35,06	+15,38
2016	-24,25	-9,90
2017	+8,73	+15,55
2018	-55,54	-16,71
2019	+35,09	+9,00

## Ultimi 10 proventi

Data ex cedola	Data pagamento	Dividendo	Valuta	Prezzo ex cedola	Valuta prezzo
21/05/2018	23/05/2018	0,053	EUR	2,219	EUR
22/05/2017	24/05/2017	0,053	EUR	3,140	EUR
23/05/2016	25/05/2016	0,040	EUR	3,709	EUR
25/05/2015	27/05/2015	0,040	EUR	4,063	EUR
20/05/2013	23/05/2013	1,490	EUR	3,450	EUR
21/05/2012	24/05/2012	0,090	EUR	2,904	EUR
18/07/2011	21/07/2011	0,060	EUR	1,856	EUR
18/05/2009	21/05/2009	0,080	EUR	2,190	EUR
06/10/2004	06/10/2004	0,030	EUR	0,457	EUR
15/05/2003	15/05/2003	0,010	EUR	0,392	EUR

## Informazioni qualitative

	Valore	Unità
Earning per share	-0,22	EUR
Numero azioni circolanti	492.172.691,00	EUR
Utile netto per azione	-106,00	EUR

## Fattori di rettifica

Data	Descrizione	Valore	Valuta
20/05/2013	Rettifica per dividendo straordinario	0,665919	EUR
13/06/2005	Split	0,421466	EUR
30/05/2005	Split	10,000000	EUR