

## Grado di rischio calcolato

Rischio inferiore	1	2	3	4	5	6	7	Rischio elevato
-------------------	---	---	---	---	---	---	---	-----------------

## Grado Liquidità

Altamente liquido

13/02/2019	Var. 1gg+0,067	Società'	Settore business	Settore economico	Mercato
14,85 EUR	+0,453 %	ENI	Energia	Energia	Mercato Continuo Italia

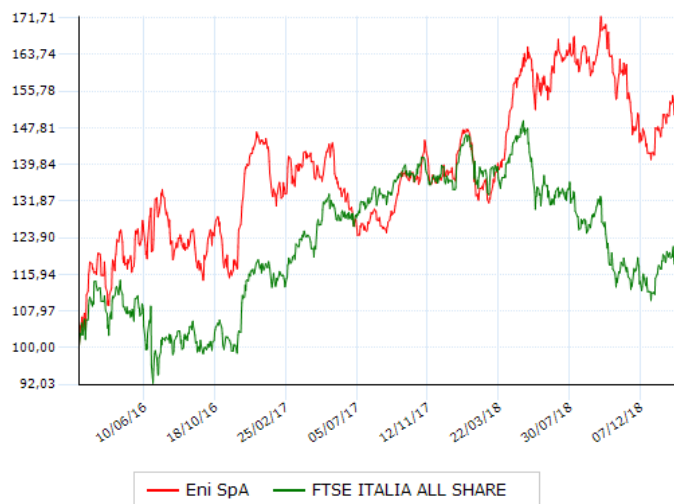

## Performance al 13/02/2019

Periodo	Strumento Ind. Merc.	
1 Giorno	0,45	0,87
1 Settimana	0,01	-0,01
1 Mese	4,47	3,52
3 Mesi	-2,10	3,83
6 Mesi	-4,62	-5,35
1 Anno	16,52	-9,43
2 Anni	13,59	5,36
3 Anni	54,05	22,01
5 Anni	16,64	2,70
10 Anni	58,87	20,13
YTD	8,19	9,00
MTD	0,33	1,27

## Rendimenti per anno

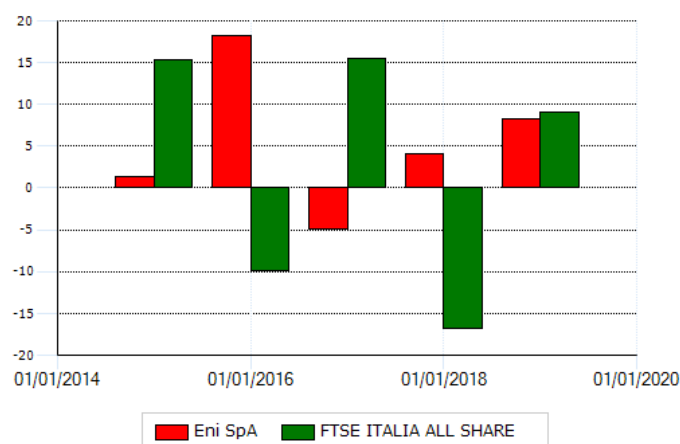

Anno	Strumento Ind. Merc.	
2015	+1,30	+15,38
2016	+18,13	-9,90
2017	-4,96	+15,55
2018	+4,10	-16,71
2019	+8,19	+9,00

## Ultimi 10 proventi

Data ex cedola	Data pagamento	Dividendo	Valuta	Prezzo ex cedola	Valuta prezzo
24/09/2018	26/09/2018	0,420	EUR	16,180	EUR
21/05/2018	23/05/2018	0,400	EUR	16,105	EUR
18/09/2017	20/09/2017	0,400	EUR	13,519	EUR
24/04/2017	26/04/2017	0,400	EUR	14,571	EUR
19/09/2016	21/09/2016	0,400	EUR	12,756	EUR
23/05/2016	25/05/2016	0,400	EUR	13,020	EUR
21/09/2015	23/09/2015	0,400	EUR	14,405	EUR
18/05/2015	20/05/2015	0,560	EUR	16,468	EUR
22/09/2014	25/09/2014	0,560	EUR	18,511	EUR
19/05/2014	22/05/2014	0,550	EUR	18,088	EUR

## Informazioni qualitative

	Valore	Unità'
Earning per share	0,94	EUR
Numero azioni circolanti	3.634.185.330,00	EUR
Utile netto per azione	3.427,00	EUR