

Grado di rischio calcolato

Rischio inferiore	1	2	3	4	5	6	7	Rischio elevato
-------------------	---	---	---	---	---	---	----------	-----------------

Grado Liquidità

Liquido

13/02/2019	Var. 1gg+0,002	Società'	Settore business	Settore economico	Mercato
0,49 EUR	+0,352 %	Immsi	Automobili e Componentistica	Beni consumo/Servizi ciclici	Mercato Continuo Italia

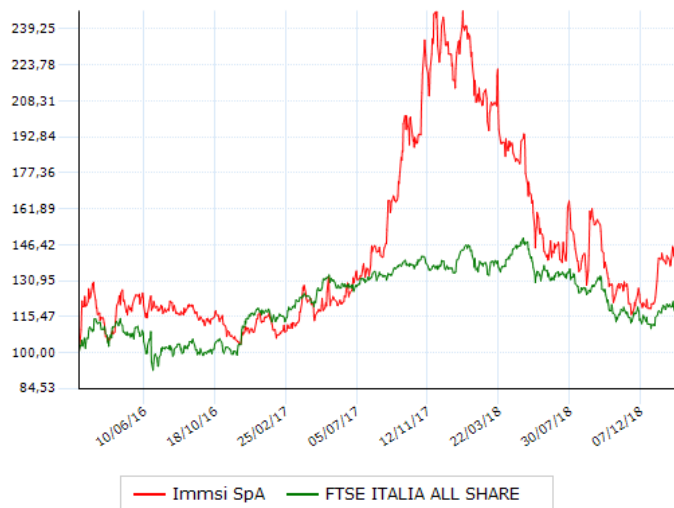

Performance al 13/02/2019

Periodo	Strumento Ind. Merc.	
1 Giorno	0,35	0,87
1 Settimana	2,30	-0,01
1 Mese	5,13	3,52
3 Mesi	14,15	3,83
6 Mesi	5,11	-5,35
1 Anno	-29,57	-9,43
2 Anni	37,33	5,36
3 Anni	47,85	22,01
5 Anni	4,56	2,70
10 Anni	-14,35	20,13
YTD	22,22	9,00
MTD	7,63	1,27

Rendimenti per anno

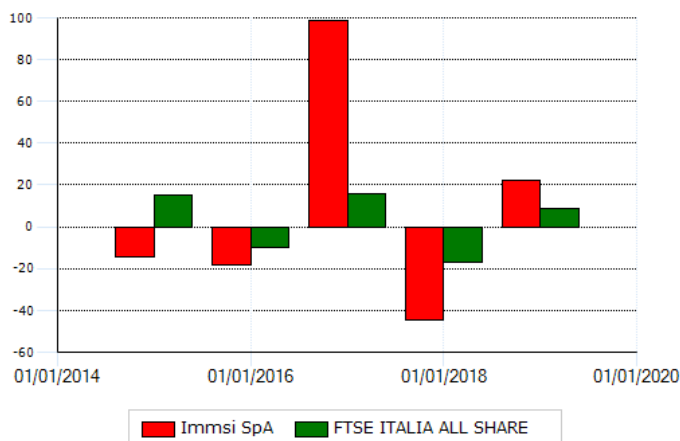

Anno	Strumento Ind. Merc.	
2015	-14,61	+15,38
2016	-18,51	-9,90
2017	+98,27	+15,55
2018	-44,34	-16,71
2019	+22,22	+9,00

Ultimi 10 proventi

Data ex cedola	Data pagamento	Dividendo	Valuta	Prezzo ex cedola	Valuta prezzo
23/05/2016	25/05/2016	0,015	EUR	0,407	EUR
21/05/2012	24/05/2012	0,030	EUR	0,489	EUR
23/05/2011	26/05/2011	0,030	EUR	0,802	EUR
24/05/2010	27/05/2010	0,030	EUR	0,809	EUR
26/05/2008	29/05/2008	0,030	EUR	0,887	EUR
28/05/2007	31/05/2007	0,030	EUR	2,231	EUR
22/05/2006	25/05/2006	0,030	EUR	2,308	EUR
16/05/2005	19/05/2005	0,030	EUR	1,516	EUR
27/05/2004	27/05/2004	0,030	EUR	1,390	EUR
15/05/2003	15/05/2003	0,030	EUR	0,725	EUR

Informazioni qualitative

	Valore	Unita'
Earning per share	0,03	EUR
Numero azioni circolanti	340.530.000,00	EUR
Utile netto per azione	9,00	EUR

Fattori di rettifica

Data	Descrizione	Valore	Valuta
29/11/2004	Split	0,946859	EUR