

Grado di rischio calcolato

| | | | | | | | | |
|-------------------|---|---|---|---|---|----------|---|-----------------|
| Rischio inferiore | 1 | 2 | 3 | 4 | 5 | 6 | 7 | Rischio elevato |
|-------------------|---|---|---|---|---|----------|---|-----------------|

Grado Liquidità

Altamente liquido

| | | | | | |
|------------|----------------|----------|--------------------------------|-------------------|-------------------------|
| 13/02/2019 | Var. 1gg+0,405 | Società' | Settore business | Settore economico | Mercato |
| 17,39 EUR | +2,387 % | Danieli | Prodotti Industriali e Servizi | Industria | Mercato Continuo Italia |

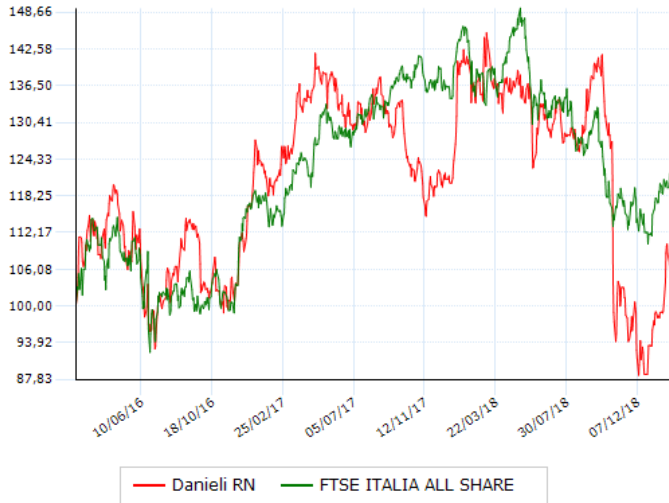

Performance al 13/02/2019

| Periodo | Strumento | Ind. Merc. |
|-------------|-----------|------------|
| 1 Giorno | 2,39 | 0,87 |
| 1 Settimana | -0,22 | -0,01 |
| 1 Mese | 7,64 | 3,52 |
| 3 Mesi | 3,60 | 3,83 |
| 6 Mesi | -16,59 | -5,35 |
| 1 Anno | -20,57 | -9,43 |
| 2 Anni | -11,94 | 5,36 |
| 3 Anni | 6,53 | 22,01 |
| 5 Anni | -30,20 | 2,70 |
| 10 Anni | 174,62 | 20,13 |
| YTD | 14,00 | 9,00 |
| MTD | -3,40 | 1,27 |

Rendimenti per anno

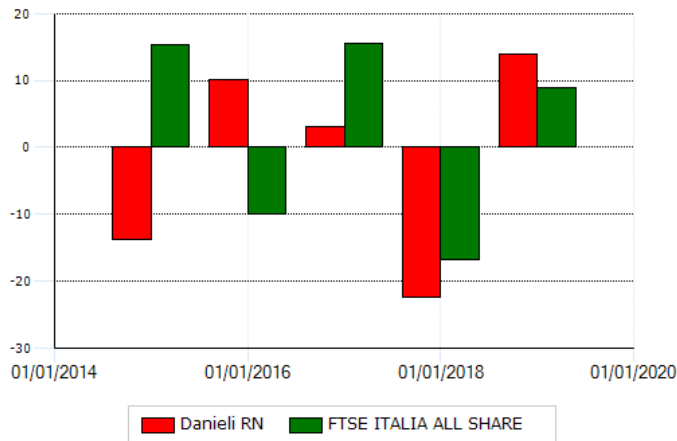

| Anno | Strumento | Ind. Merc. |
|------|-----------|------------|
| 2015 | -13,76 | +15,38 |
| 2016 | +10,09 | -9,90 |
| 2017 | +3,16 | +15,55 |
| 2018 | -22,37 | -16,71 |
| 2019 | +14,00 | +9,00 |

Ultimi 10 proventi

| Data ex cedola | Data pagamento | Dividendo | Valuta | Prezzo ex cedola | Valuta prezzo |
|----------------|----------------|-----------|--------|------------------|---------------|
| 19/11/2018 | 21/11/2018 | 0,100 | EUR | 15,996 | EUR |
| 06/11/2017 | 08/11/2017 | 0,100 | EUR | 20,245 | EUR |
| 07/11/2016 | 09/11/2016 | 0,100 | EUR | 16,586 | EUR |
| 09/11/2015 | 11/11/2015 | 0,100 | EUR | 19,606 | EUR |
| 10/11/2014 | 12/11/2014 | 0,300 | EUR | 18,686 | EUR |
| 04/11/2013 | 07/11/2013 | 0,300 | EUR | 22,721 | EUR |
| 05/11/2012 | 08/11/2012 | 0,330 | EUR | 22,164 | EUR |
| 07/11/2011 | 10/11/2011 | 0,330 | EUR | 17,907 | EUR |
| 08/11/2010 | 11/11/2010 | 0,330 | EUR | 19,787 | EUR |
| 09/11/2009 | 12/11/2009 | 0,225 | EUR | 17,603 | EUR |

Informazioni qualitative

| | Valore | Unità' |
|--------------------------|---------------|--------|
| Earning per share | 1,25 | EUR |
| Numero azioni circolanti | 40.879.533,00 | EUR |
| Utile netto per azione | 51,00 | EUR |