

## Grado di rischio calcolato

Rischio inferiore	1	2	3	4	5	6	<b>7</b>	Rischio elevato
-------------------	---	---	---	---	---	---	----------	-----------------

## Grado Liquidità

Altamente liquido

13/02/2019	Var. 1gg+0,005 +0,232 %	Società' Intesa SanPaolo	Settore business Banche	Settore economico Finanza	Mercato Mercato Continuo Italia
------------	----------------------------	-----------------------------	----------------------------	------------------------------	------------------------------------

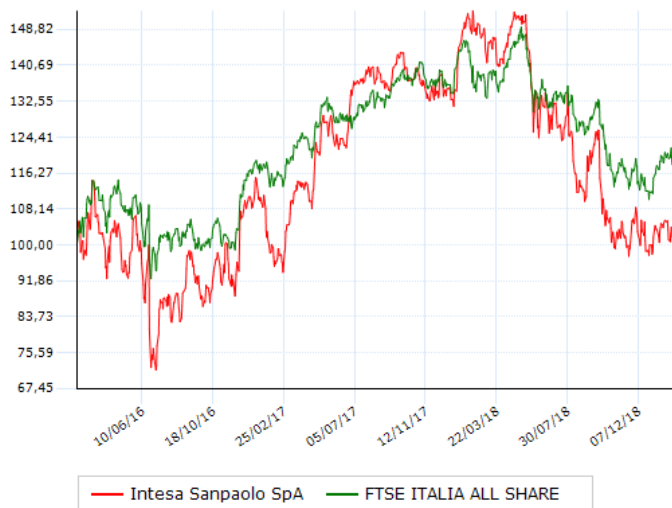

## Performance al 13/02/2019

Periodo	Strumento	Ind. Merc.
1 Giorno	0,23	0,87
1 Settimana	-0,42	-0,01
1 Mese	0,30	3,52
3 Mesi	1,54	3,83
6 Mesi	-10,94	-5,35
1 Anno	-29,79	-9,43
2 Anni	7,45	5,36
3 Anni	3,62	22,01
5 Anni	21,07	2,70
10 Anni	37,80	20,13
YTD	3,68	9,00
MTD	0,26	1,27

## Rendimenti per anno

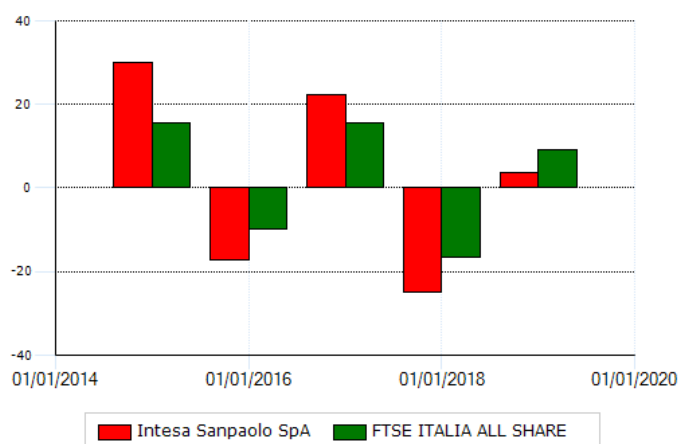

Anno	Strumento	Ind. Merc.
2015	+30,08	+15,38
2016	-17,26	-9,90
2017	+22,36	+15,55
2018	-24,82	-16,71
2019	+3,68	+9,00

## Ultimi 10 proventi

Data ex cedola	Data pagamento	Dividendo	Valuta	Prezzo ex cedola	Valuta prezzo
21/05/2018	23/05/2018	0,203	EUR	2,799	EUR
22/05/2017	24/05/2017	0,178	EUR	2,686	EUR
23/05/2016	25/05/2016	0,140	EUR	2,194	EUR
18/05/2015	20/05/2015	0,070	EUR	3,245	EUR
19/05/2014	22/05/2014	0,050	EUR	2,204	EUR
20/05/2013	23/05/2013	0,050	EUR	1,459	EUR
18/06/2012	21/06/2012	0,050	EUR	1,008	EUR
23/05/2011	26/05/2011	0,080	EUR	1,705	EUR
24/05/2010	27/05/2010	0,080	EUR	2,115	EUR
19/05/2008	22/05/2008	0,380	EUR	4,259	EUR

## Informazioni qualitative

	Valore	Unità'
Earning per share	0,42	EUR
Numero azioni circolanti	17.506.639.140,00	EUR
Utile netto per azione	7.316,00	EUR

## Fattori di rettifica

Data	Descrizione	Valore	Valuta
23/05/2011	Split	0,937878	EUR
19/05/2008	Rettifica per dividendo straordinario	0,992750	EUR