

Grado di rischio calcolato

Rischio inferiore	1	2	3	4	5	6	7	Rischio elevato
-------------------	---	---	---	---	---	---	----------	-----------------

Grado Liquidità

Liquido

13/02/2019	Var. 1gg -0,006	Società	Settore business	Settore economico	Mercato
0,53 EUR	-1,130 %	Ferrovie Nord	Viaggi e Tempo libero	Industria	Mercato Continuo Italia



Performance al 13/02/2019

Periodo	Strumento	Ind.	Merc.
1 Giorno	-1,13	0,87	
1 Settimana	2,17	-0,01	
1 Mese	-4,53	3,52	
3 Mesi	6,66	3,83	
6 Mesi	-5,95	-5,35	
1 Anno	-20,39	-9,43	
2 Anni	9,50	5,36	
3 Anni	69,51	22,01	
5 Anni	9,82	2,70	
10 Anni	121,06	20,13	
YTD	8,09	9,00	
MTD	1,62	1,27	

Rendimenti per anno

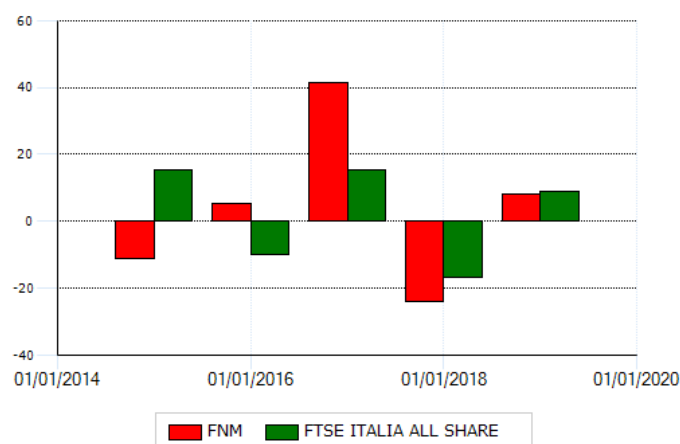

Anno	Strumento	Ind.	Merc.
2015	-11,16	+15,38	
2016	+5,28	-9,90	
2017	+41,53	+15,55	
2018	-23,89	-16,71	
2019	+8,09	+9,00	

Proventi

Data ex cedola	Data pagamento	Dividendo	Valuta	Prezzo ex cedola	Valuta prezzo
18/06/2018	20/06/2018	0,020	EUR	0,629	EUR
12/06/2017	14/06/2017	0,017	EUR	0,589	EUR
13/06/2016	15/06/2016	0,014	EUR	0,451	EUR
29/06/2015	01/07/2015	0,014	EUR	0,553	EUR
09/06/2014	12/06/2014	0,013	EUR	0,636	EUR
03/06/2013	06/06/2013	0,012	EUR	0,224	EUR

Informazioni qualitative

	Valore	Unità
Earning per share	0,07	EUR
Numero azioni circolanti	434.902.568,00	EUR
Utile netto per azione	29,00	EUR

Fattori di rettifica

Data	Descrizione	Valore	Valuta
18/06/2012	Split	0,571429	EUR
30/06/2008	Split	0,833333	EUR