

Grado di rischio SRRI

Grado Liquidità



Altamente liquido

ISIN	IE00BM67HP23	Data ultima quotazione	12/02/2019
Valuta del fondo	USD	Ultimo prezzo	31,421 Nav
Società di gestione	Concept Fund Solutions	Categoria	Azionari Settoriali - Consumer Discretionary
Data collocamento	14/03/2016	Distribuzione cedole	NO
Benchmark	100,00% MSCI WRLD / CONSUMER DISCRETIONARY (SCT.) Total Return Index Net (USD)		

## Andamento del valore della quota

Indicatori e grafici espressi in euro

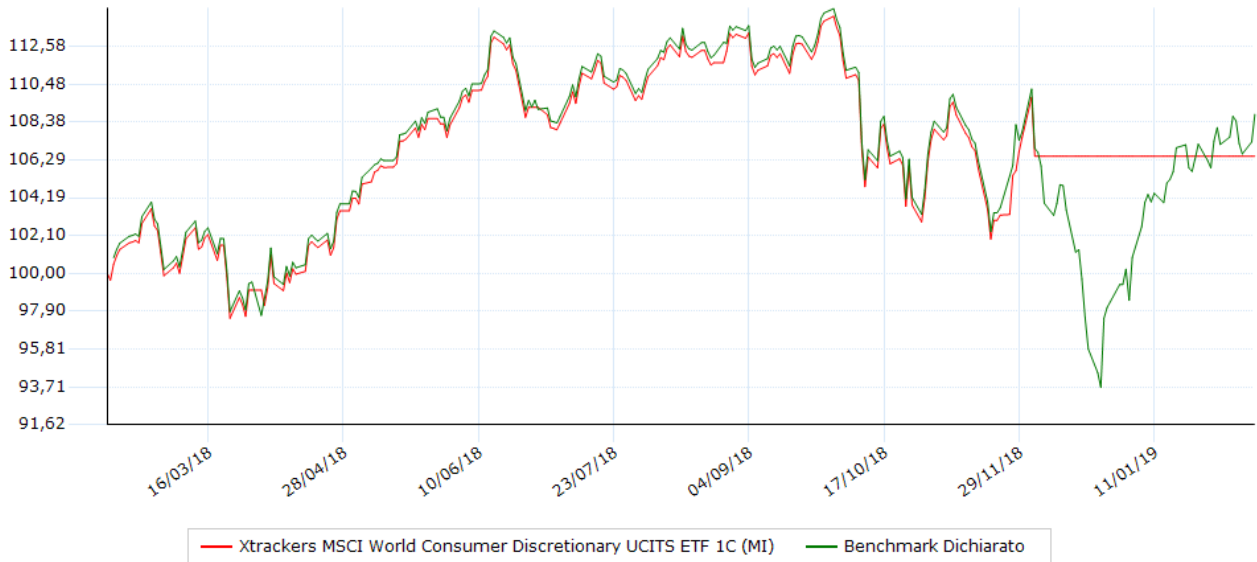

### Performance degli ultimi 5 anni

Anno	Strumento	Benchmark	Fideuram
2015	---	---	---
2016	---	---	---
2017	+8,69	+8,65	---
2018	-2,34	-0,74	---
2019	+11,46	+9,49	---

### Performance / volatilità / max drawdown / Sharpe

Indicatore	10 Anni	1 anni	2 anni	3 anni	5 anni
Performance	+11,46	+9,80	+13,98	---	---
Performance annualizzata	+145,94	+9,80	+6,76	---	---
Volatilità	+17,02	+14,74	+12,59	---	---
Ind. Sharpe	+0,40	+0,05	+0,10	---	---
Max Drawdown	-2,20	-16,47	-16,47	---	---

Volatilità e Sharpe calcolati su osservazioni settimanali. La volatilità è annualizzata

### Performance/Volatilità 1 anno Azionari Settoriali - Consumer Discretionary

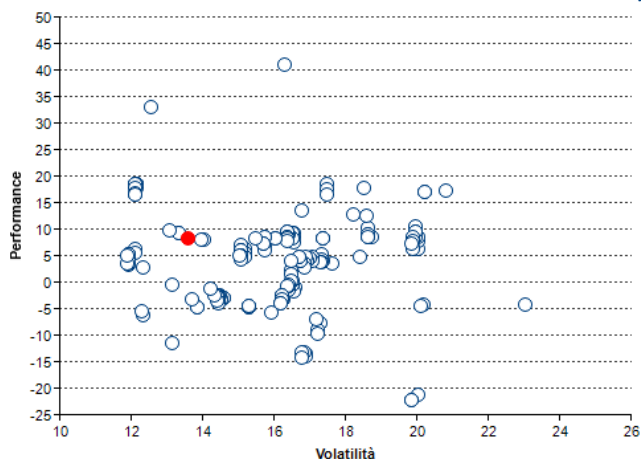

### Performance per anno

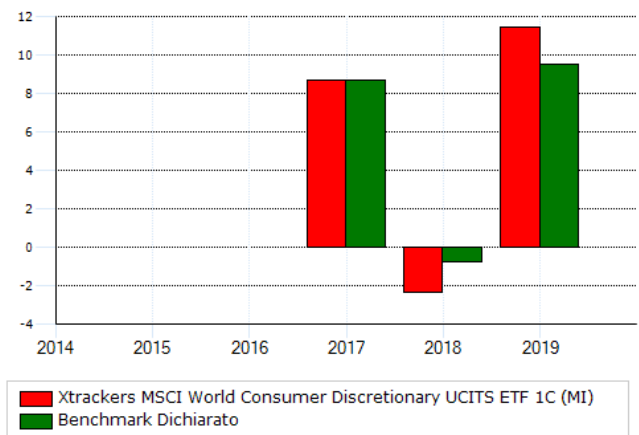

## Modalità di sottoscrizione e commissioni

<b>Commissioni</b>	
spese correnti	0,30 %
gestione	0,15 %
ingresso (max)	0,00 %
uscita	0,00 %
performance	---

<b>Investimento minimo</b>	
ingresso	---
successivo	---

Data 14/02/2019

Per presa visione .....

Il presente documento contiene informazioni sintetiche sulle caratteristiche e sui rischi principali dello strumento finanziario. Rappresenta, pertanto, uno strumento aggiuntivo e non sostitutivo del prospetto informativo e degli altri documenti informativi ufficiali, che sono i documenti fondamentali cui fare riferimento per avere un'informazione completa su uno strumento finanziario. L'investitore deve considerare che la presente informativa, essendo redatta in un momento successivo alla stesura della documentazione ufficiale, contiene informazioni che possono differire rispetto a quelle indicate nella documentazione ufficiale. La presente informativa non costituisce attività di consulenza, né ricerca in materia di investimenti né rappresenta un appello al pubblico risparmio. Si sottolinea che ogni tipo di investimento comporta dei rischi, che i rendimenti si riferiscono al passato e che non vi è garanzia di ottenere uguali rendimenti per il futuro. I principali dati contenuti nel documento sono forniti da Analysis SpA, che, pur impegnandosi a verificarne l'accuratezza dei dati e delle informazioni pubblicate, non si assume alcuna responsabilità in merito alla effettiva correttezza. Conseguentemente, alcuna dichiarazione o garanzia, espressa o implicita, viene rilasciata circa la precisione, completezza o correttezza dei dati forniti.



## Politica d'investimento

---

L'investimento mira a riflettere il rendimento, al lordo di spese e commissioni, del MSCI World Consumer Discretionary Total Return Net Index (l'Indice), un indice concepito per riflettere l'andamento delle azioni di alcune società in vari paesi sviluppati. Le azioni sono emesse da società operanti nel settore Consumer Discretionary (beni di consumo voluttuari). Il settore Consumer Discretionary (beni di consumo voluttuari) è composto da società che offrono beni o servizi non essenziali. La ponderazione di una società nell'Indice dipende dalla sua capitalizzazione relativa, determinata in funzione del valore complessivo del flottante (azioni prontamente disponibili) di una società rispetto a quello delle altre società. L'indice è calcolato come indice total return net; ciò significa che tutte le distribuzioni e i dividendi delle società, al netto degli oneri fiscali, vengono reinvestiti nelle azioni. L'Indice è rivisto e ribilanciato con cadenza almeno trimestrale. Al fine di conseguire l'obiettivo, il Fondo cercherà di replicare l'Indice acquistando un numero considerevole di azioni dell'Indice nella medesima proporzione in cui sono ricomprese nell'Indice, secondo quanto deciso dal Sub-Gestore del Portafoglio del Fondo, Deutsche Asset Management (UK) Limited. Il Fondo può far uso di tecniche e strumenti per gestire il rischio, ridurre i costi e migliorare i risultati. Tali tecniche e strumenti possono comprendere l'uso di derivati. Al fine di generare un reddito aggiuntivo che possa compensare i costi del Fondo, il Fondo può altresì concedere in prestito garantito i propri investimenti a determinate parti terze idonee.