

Grado di rischio SRRI

Grado Liquidità



Altamente liquido

ISIN: IE00BM67HM91
 Valuta del fondo: USD
 Società di gestione: Concept Fund Solutions
 Data collocamento: 09/03/2016
 Benchmark: 100,00% MSCI WRLD / ENERGY (SCT.) Total Return Index Net (USD)

Data ultima quotazione: 12/02/2019
 Ultimo prezzo: 31,782 Nav
 Categoria: Azionari Settoriali - Energy
 Distribuzione cedole: NO

Andamento del valore della quota

Indicatori e grafici espressi in euro

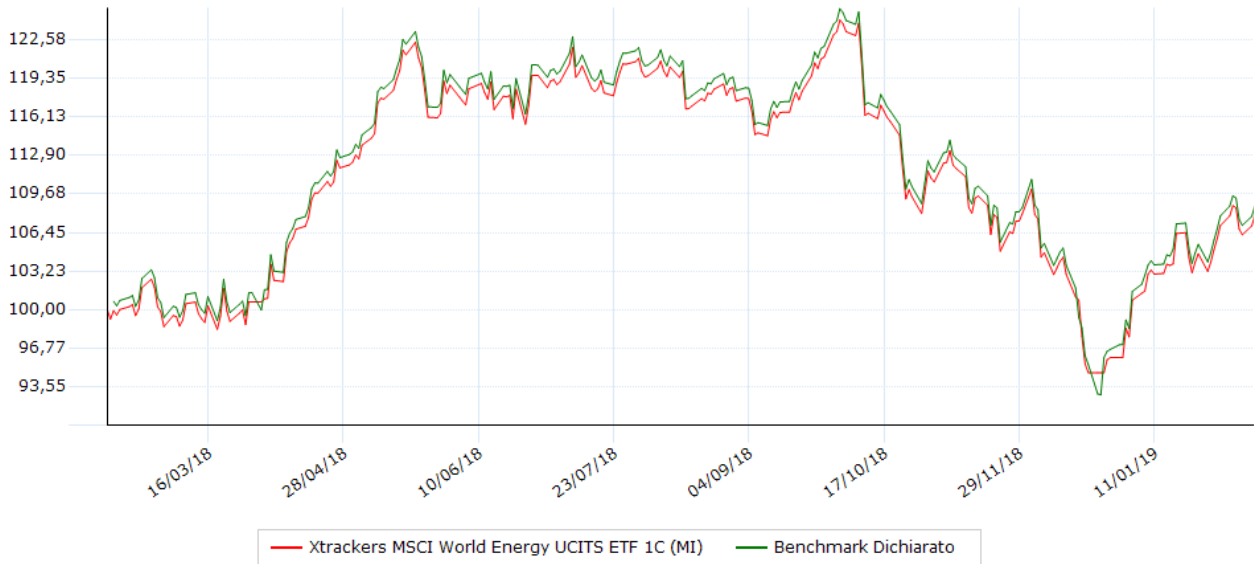

Performance degli ultimi 5 anni

Anno	Strumento	Benchmark	Fideuram
2015	---	---	---
2016	---	---	---
2017	-7,83	-7,80	---
2018	-12,04	-11,59	---
2019	+13,73	+11,88	---

Performance / volatilità / max drawdown / Sharpe

Indicatore	10 Anni	1 anni	2 anni	3 anni	5 anni
Performance	+13,73	+10,27	-4,31	---	---
Performance annualizzata	+190,74	+10,27	-2,18	---	---
Volatilità	+17,35	+17,45	+15,96	---	---
Ind. Sharpe	+0,50	+0,02	+0,00	---	---
Max Drawdown	-3,07	-24,07	-24,07	---	---

Volatilità e Sharpe calcolati su osservazioni settimanali. La volatilità è annualizzata

Performance/Volatilità 1 anno Azionari Settoriali - Energy

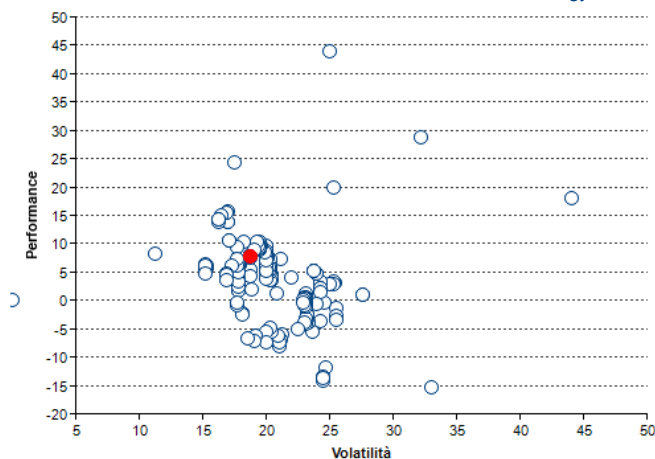

Performance per anno

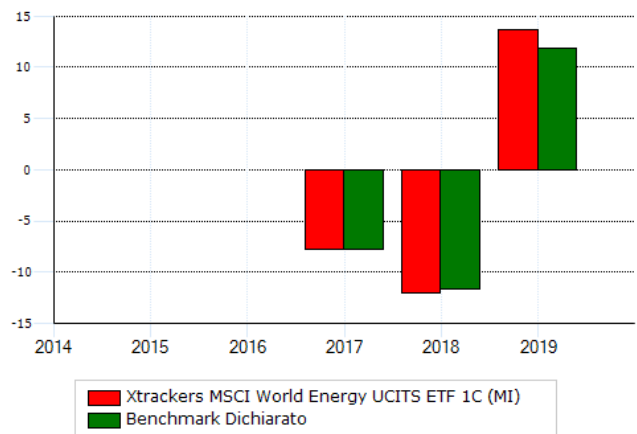

Modalità di sottoscrizione e commissioni

Commissioni	
spese correnti	0,31 %
gestione	0,15 %
ingresso (max)	0,00 %
uscita	0,00 %
performance	---

Investimento minimo

ingresso	---
successivo	---

Data 14/02/2019

Per presa visione

Politica d'investimento

L'investimento mira a riflettere il rendimento, al lordo di spese e commissioni, del MSCI World Energy Total Return Net Index (l'Indice), un indice concepito per riflettere l'andamento delle azioni di alcune società in vari paesi sviluppati. Le azioni sono emesse da società operanti nel settore dell'energia. La ponderazione di una società nell'Indice dipende dalla sua capitalizzazione relativa, determinata in funzione del valore complessivo del flottante (azioni prontamente disponibili) di una società rispetto a quello delle altre società. L'indice è calcolato come indice total return net; ciò significa che tutte le distribuzioni e i dividendi delle società, al netto degli oneri fiscali, vengono reinvestiti nelle azioni. L'Indice è rivisto e ribilanciato con cadenza almeno trimestrale. Al fine di conseguire l'obiettivo, il Fondo cercherà di replicare l'Indice acquistando un numero considerevole di azioni dell'Indice nella medesima proporzione in cui sono ricomprese nell'Indice, secondo quanto deciso dal Sub-Gestore del Portafoglio del Fondo, Deutsche Asset Management (UK) Limited. Il Fondo può far uso di tecniche e strumenti per gestire il rischio, ridurre i costi e migliorare i risultati. Tali tecniche e strumenti possono comprendere l'uso di derivati. Al fine di generare un reddito aggiuntivo che possa compensare i costi del Fondo, il Fondo può altresì concedere in prestito garantito i propri investimenti a determinate parti terze idonee.