

Grado di rischio SRRI

Grado Liquidità

Rischio inferiore 1 2 3 4 5 6 **7** Rischio elevato

Altamente liquido

ISIN IE00B5V87390
 Valuta del fondo USD
 Società di gestione iShares VII
 Data collocamento 25/08/2010
 Benchmark 100,00% MSCI RUSSIA Total Return Index Net (USD)

Data ultima quotazione 12/02/2019
 Ultimo prezzo 113,8903 Nav
 Categoria Azionari Russia
 Distribuzione cedole NO

Andamento del valore della quota

Indicatori e grafici espressi in euro

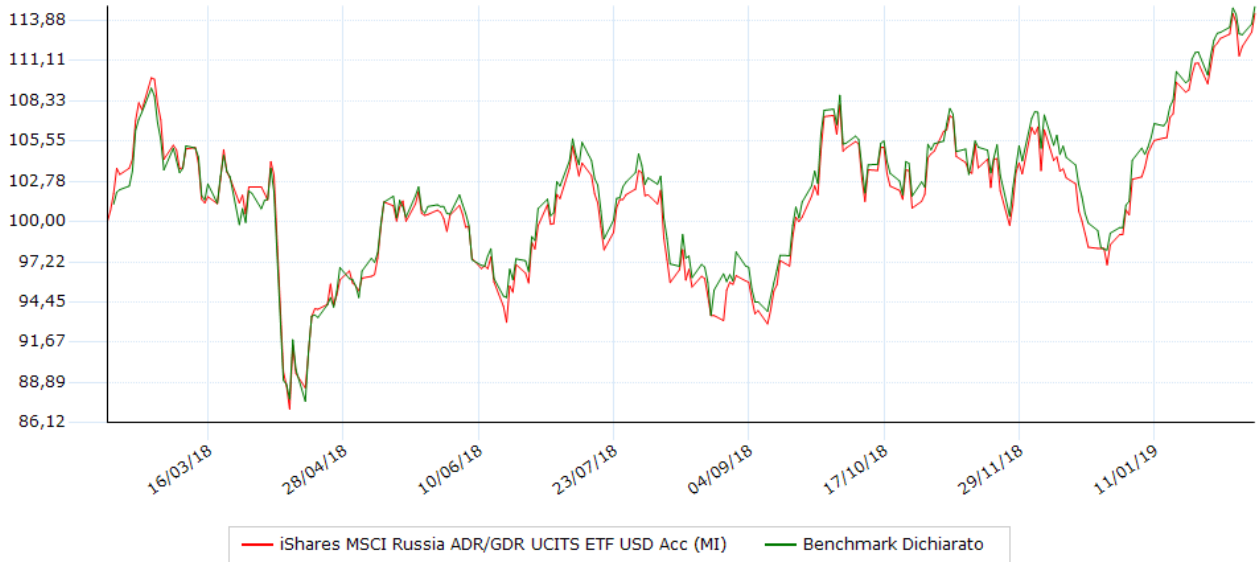

Performance degli ultimi 5 anni

Anno	Strumento	Benchmark	Fideuram
2015	+4,03	+16,09	---
2016	+62,06	+59,45	---
2017	-4,83	-7,59	---
2018	+1,28	+4,31	---
2019	+12,97	+15,30	---

Performance / volatilità / max drawdown / Sharpe

Indicatore	10 Anni	1 anni	2 anni	3 anni	5 anni
Performance	+12,97	+10,50	+11,03	+97,96	+28,71
Performance annualizzata	+175,09	+10,50	+5,37	+25,56	+5,18
Volatilità	+13,45	+24,12	+21,27	+22,91	+28,92
Ind. Sharpe	+0,71	+0,05	+0,05	+0,14	+0,05
Max Drawdown	-2,63	-20,47	-21,08	-24,81	-46,83

Volatilità e Sharpe calcolati su osservazioni settimanali. La volatilità è annualizzata

Performance/Volatilità 1 anno Azionari Russia

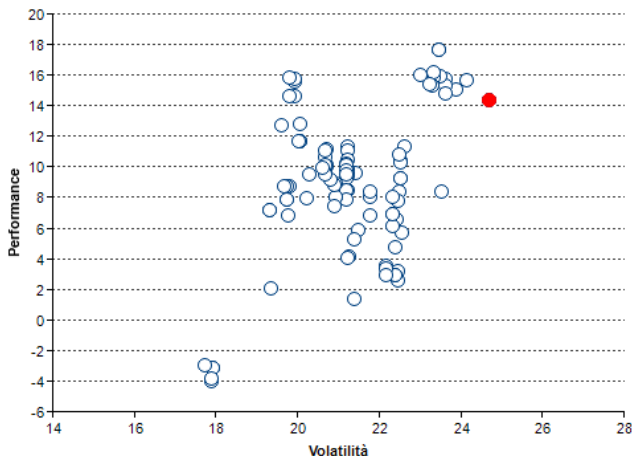

Performance per anno

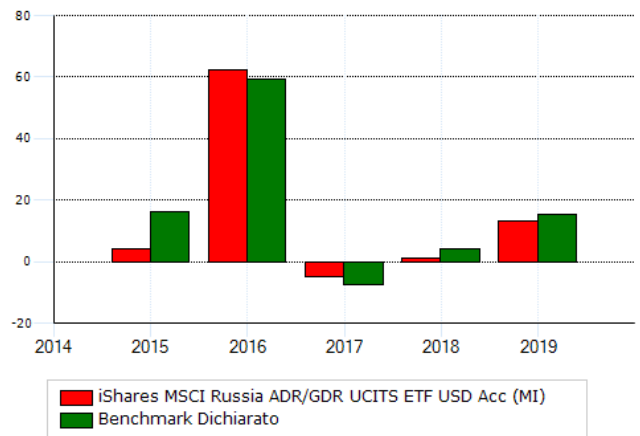

Modalità di sottoscrizione e commissioni

Commissioni	
spese correnti	0,65 %
gestione	0,65 %
ingresso (max)	0,00 %
uscita	0,00 %
performance	---

Investimento minimo	
ingresso	---
successivo	---

Data 14/02/2019

Per presa visione

Il presente documento contiene informazioni sintetiche sulle caratteristiche e sui rischi principali dello strumento finanziario. Rappresenta, pertanto, uno strumento aggiuntivo e non sostitutivo del prospetto informativo e degli altri documenti informativi ufficiali, che sono i documenti fondamentali cui fare riferimento per avere un'informazione completa su uno strumento finanziario. L'investitore deve considerare che la presente informativa, essendo redatta in un momento successivo alla stesura della documentazione ufficiale, contiene informazioni che possono differire rispetto a quelle indicate nella documentazione ufficiale. La presente informativa non costituisce attività di consulenza, né ricerca in materia di investimenti né rappresenta un appello al pubblico risparmio. Si sottolinea che ogni tipo di investimento comporta dei rischi, che i rendimenti si riferiscono al passato e che non vi è garanzia di ottenere uguali rendimenti per il futuro. I principali dati contenuti nel documento sono forniti da Analysis SpA, che, pur impegnandosi a verificarne l'accuratezza dei dati e delle informazioni pubblicate, non si assume alcuna responsabilità in merito alla effettiva correttezza. Conseguentemente, alcuna dichiarazione o garanzia, espressa o implicita, viene rilasciata circa la precisione, completezza o correttezza dei dati forniti.

Benchmark

MSCI Russia Index Net USD L'Indice di Riferimento è un indice ponderato sulla capitalizzazione di mercato corretto per il flottante libero e concepito per riflettere la performance del mercato azionario russo, avendo come obiettivo tutte le società con una capitalizzazione di mercato compresa nella fascia dell'85% superiore dell'universo azionario investibile russo, subordinatamente a un requisito dimensionale minimo globale. È basato sulla metodologia degli Indici dei mercati investibili globali di MSCI (MSCI Global Investable Market Indices). L'Indice di Riferimento è un indice net total return, ossia i dividendi netti dei suoi elementi costitutivi sono reinvestiti dopo la detrazione di eventuali imposte applicabili. Alla fine di aprile 2010, l'Indice di Riferimento era composto da 27 elementi costitutivi. L'Indice di Riferimento viene rivisto e ribilanciato ogni tre mesi, ma potrebbe essere ribilanciato anche in altri periodi al fine di riflettere attività societarie quali fusioni e acquisizioni. L'Indice di Riferimento è calcolato in dollari statunitensi alla fine di ogni giorno. La sua data di base è il 29 dicembre 2000.