

Grado di rischio SRRI

Grado Liquidità



Altamente liquido

ISIN: IE00B58HMN42
 Valuta del fondo: EUR
 Società di gestione: UBS ETFs
 Data collocamento: 08/02/2011
 Benchmark: 100,00% UBS Bloomberg Constant Maturity (CMCI) Chiusura (LOC)

Data ultima quotazione: 12/02/2019
 Ultimo prezzo: 53,2867 Nav
 Categoria: Global - Commodities
 Distribuzione cedole: NO

Andamento del valore della quota

Indicatori e grafici espressi in euro

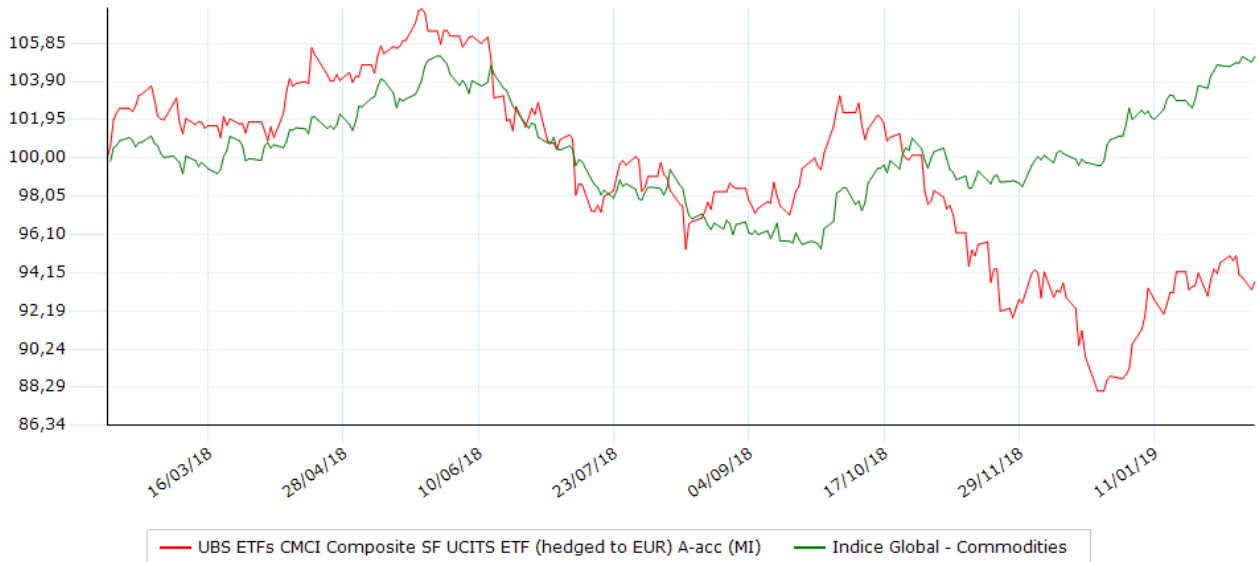

Performance degli ultimi 5 anni

Anno	Strumento	Benchmark	Fideuram
2015	-26,45	---	---
2016	+14,60	---	---
2017	+4,85	---	---
2018	-13,74	---	---
2019	+6,25	---	---

Performance / volatilità / max drawdown / Sharpe

Indicatore	10 Anni	1 anni	2 anni	3 anni	5 anni
Performance	+6,25	-6,40	-6,92	+16,66	-34,48
Performance annualizzata	+65,40	-6,40	-3,52	+5,27	-8,11
Volatilità	+11,35	+11,34	+10,39	+11,59	+12,79
Ind. Sharpe	+0,25	-0,11	-0,03	+0,06	-0,08
Max Drawdown	-2,04	-18,03	-18,03	-18,03	-49,20

Volatilità e Sharpe calcolati su osservazioni settimanali. La volatilità è annualizzata

Performance/Volatilità 1 anno Global - Commodities

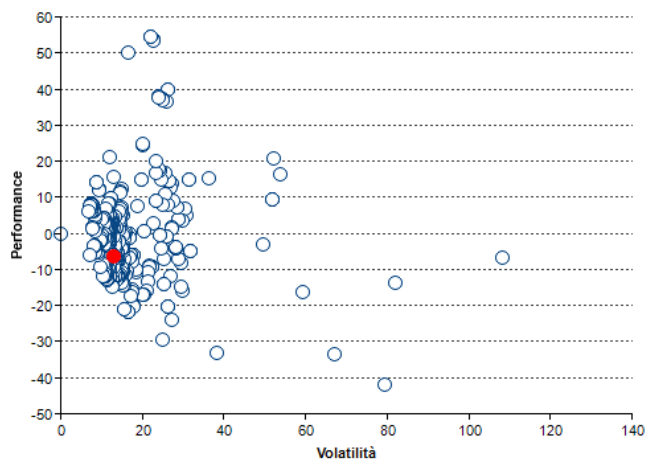

Performance per anno

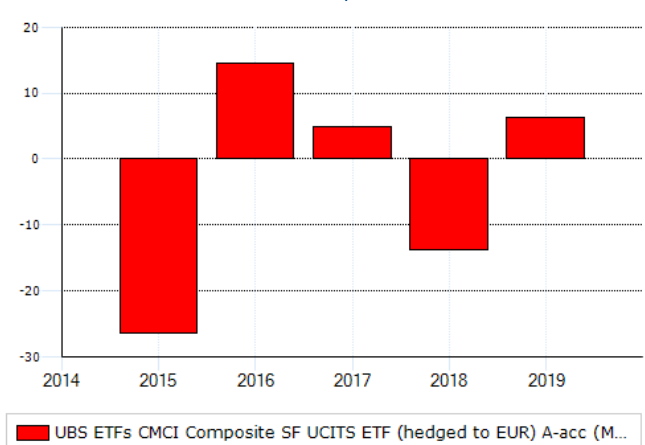

Modalità di sottoscrizione e commissioni

Commissioni	
spese correnti	1,12 %
gestione	0,36 %
ingresso (max)	0,00 %
uscita	0,00 %
performance	---

Investimento minimo

ingresso	---
successivo	---

Data 14/02/2019

Per presa visione

Benchmark

L'indice rappresenta la performance aggregata di 28 materie prime: Cacao, Grano, Argento, Piombo, Caffè «C» arabica, Pannelli di soia, Olio di semi di soia, Cotone, Suini magri, Zinco, Zucchero n. 5, Nichel, Bestiame, Frumento SRW, Rame (High Grade), Greggio WTI (ICE), Gasolio di riscaldamento, Benzina RBOB, Gasolio, Gas naturale, Zucchero n. 11, Oro, Soia, Mais, Alluminio, Greggio Brent, Greggio WTI, Rame. L'indice : espone a ciascuna materia prima non investendo in future aventi un'unica scadenza (in genere a breve termine) bensì diversificando tra le scadenze di future disponibili (da 3 mesi a 3 anni) tramite sottoindici (della medesima commodity) caratterizzati da una scadenza standard costante (SCM standard commodity maturity). L'indice è di tipo Euro Hedged, prevede quindi una copertura dalle oscillazioni del tasso di cambio EUR/USD su base giornaliera.