

Grado di rischio SRRI

Grado Liquidità



Altamente liquido

ISIN: IE00B3F81R35
 Valuta del fondo: EUR
 Società di gestione: iShares III
 Data collocamento: 06/03/2009
 Benchmark: 100,00% Euro Corporate Chiusura (EUR)

Data ultima quotazione: 12/02/2019
 Ultimo prezzo: 128,7914 Nav
 Categoria: Obbligazionari Euro - Corporate
 Distribuzione cedole: SI

Andamento del valore della quota

Indicatori e grafici espressi in euro

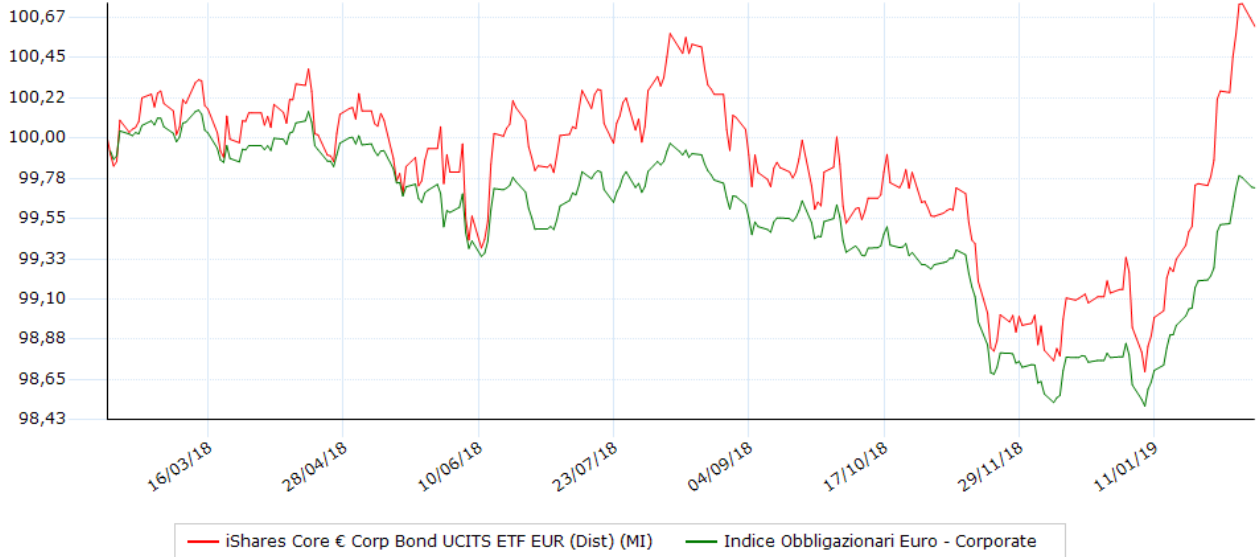

Performance degli ultimi 5 anni

Anno	Strumento	Benchmark	Fideuram
2015	-0,76	---	---
2016	+4,66	---	---
2017	+2,20	---	---
2018	-1,52	---	---
2019	+1,80	---	---

Performance / volatilità / max drawdown / Sharpe

Indicatore	10 Anni	1 anni	2 anni	3 anni	5 anni
Performance	+1,80	+1,10	+2,75	+7,24	+13,54
Performance annualizzata	+15,99	+1,10	+1,36	+2,36	+2,57
Volatilità	+2,62	+2,09	+2,02	+2,17	+2,35
Ind. Sharpe	+0,56	+0,05	+0,12	+0,15	+0,15
Max Drawdown	-0,61	-2,00	-2,74	-2,84	-3,84

Volatilità e Sharpe calcolati su osservazioni settimanali. La volatilità e' annualizzata

Performance/Volatilità 1 anno Obbligazionari Euro - Corporate

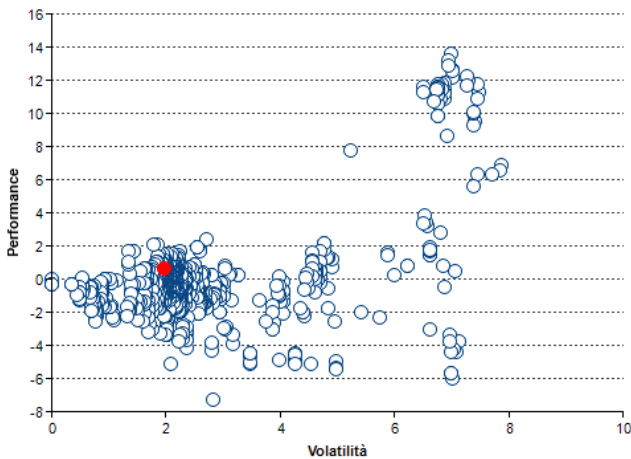

Performance per anno

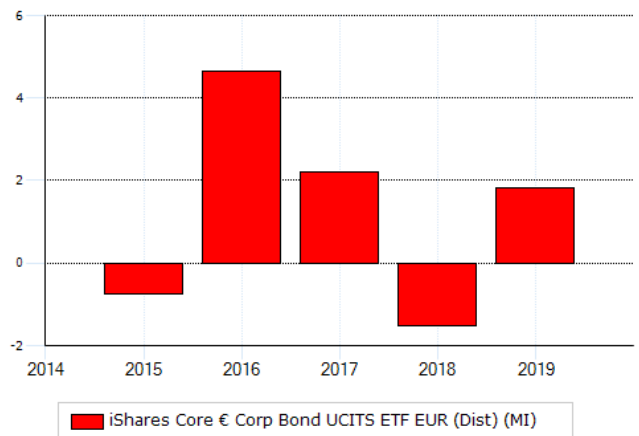

Modalità di sottoscrizione e commissioni

Commissioni	
spese correnti	0,20 %
gestione	0,20 %
ingresso (max)	0,00 %
uscita	0,00 %
performance	---

Investimento minimo

ingresso	---
successivo	---

Politica d'investimento

L'obiettivo della politica di investimento dei Comparti ha come finalità quella di replicare passivamente l'indice di riferimento indicato nella tabella che segue ("Indice") con l'obiettivo di eguagliarne il rendimento quanto più possibile (senza superarlo). Gli obiettivi dei Comparti, in quanto di tipo a "reddito fisso", vengono perseguiti investendo in un portafoglio di emissioni obbligazionarie societarie, "covered", governative o indicizzate che siano titoli costituenti l'Indice di Riferimento di ciascun Comparto. I Comparti a reddito fisso potrebbero utilizzare tecniche di ottimizzazione in misura estensiva ed essere in grado di fornire un rendimento analogo a quello dei rispettivi Indici di Riferimento investendo soltanto in un quantitativo relativamente ridotto dei costituenti tali Indici di Riferimento. È consentito l'uso di derivati ai fini di una gestione efficiente del portafoglio e di investimento diretto. I portafogli sono gestiti in maniera passiva e possono essere esposti in misura non superiore a quanto previsto dalla Normativa e a quanto indicato nell'Allegato III al Prospetto Completo. La Società ha stipulato un accordo di licenza d'uso con le società indicate nella tabella che segue (gli "Index Provider") al fine di poter utilizzare l'Indice quale parametro di riferimento dei Comparti. Per ulteriori informazioni si veda il Prospetto Informativo sezione "OBIETTIVI E POLITICHE DI INVESTIMENTO".