

Grado di rischio SRRI



| | | | |
|---------------------|-------------------------------------------------------|------------------------|--------------------------------|
| ISIN | IE00B2QWDY88 | Data ultima quotazione | 12/02/2019 |
| Valuta del fondo | USD | Ultimo prezzo | 37,8629 Nav |
| Società di gestione | iShares III | Categoria | Azionari Japan - Mid Small Cap |
| Data collocamento | 09/05/2008 | Distribuzione cedole | SI |
| Benchmark | 100,00% MSCI JAPAN SMALL CAP Total Return Index (LOC) | | |

Andamento del valore della quota

Indicatori e grafici espressi in euro

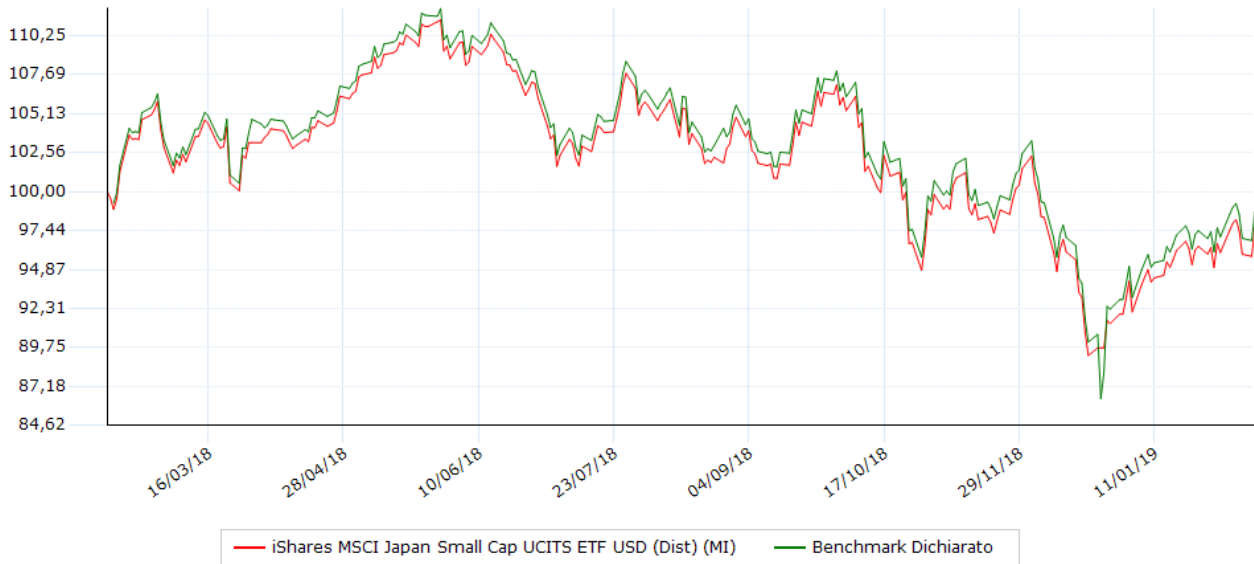

Performance degli ultimi 5 anni

| Anno | Strumento | Benchmark | Fideuram |
|------|-----------|-----------|----------|
| 2015 | +28,21 | +28,82 | --- |
| 2016 | +10,71 | +11,13 | --- |
| 2017 | +15,65 | +15,66 | --- |
| 2018 | -13,22 | -11,49 | --- |
| 2019 | +8,18 | +6,24 | --- |

Performance / volatilità / max drawdown / Sharpe

| Indicatore | 10 Anni | 1 anni | 2 anni | 3 anni | 5 anni |
|--------------------------|---------|--------|--------|--------|--------|
| Performance | +8,18 | -0,78 | +3,51 | +42,37 | --- |
| Performance annualizzata | +92,04 | -0,78 | +1,74 | +12,50 | --- |
| Volatilità | +18,14 | +15,00 | +13,23 | +14,96 | --- |
| Ind. Sharpe | +0,26 | -0,05 | +0,04 | +0,09 | --- |
| Max Drawdown | -3,01 | -19,93 | -19,93 | -19,93 | --- |

Volatilità e Sharpe calcolati su osservazioni settimanali. La volatilità è annualizzata

Performance/Volatilità 1 anno Azionari Japan - Mid Small Cap

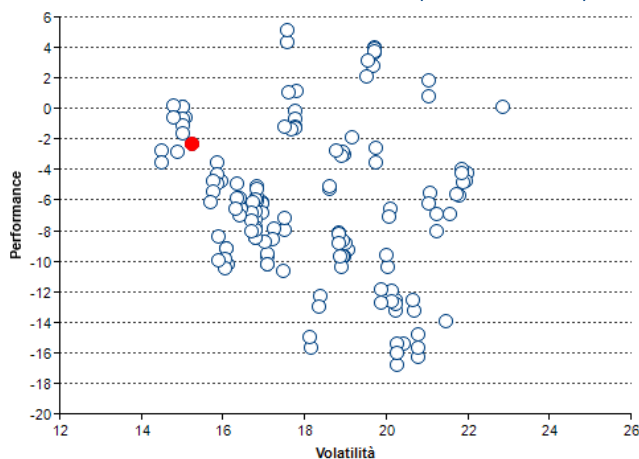

Performance per anno

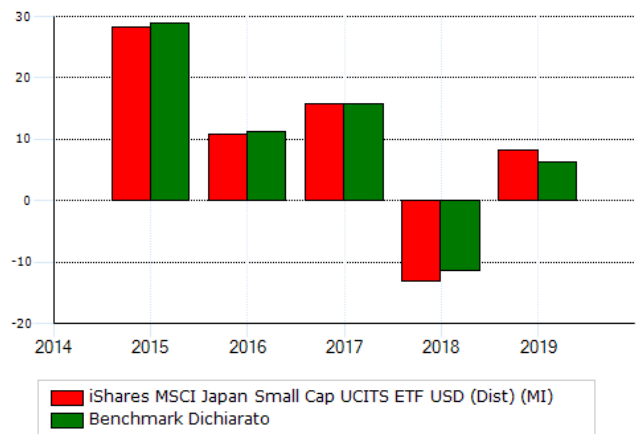

Modalità di sottoscrizione e commissioni

| | |
|--------------------|--------|
| Commissioni | |
| spese correnti | 0,58 % |
| gestione | 0,58 % |
| ingresso (max) | 0,00 % |
| uscita | 0,00 % |
| performance | --- |

Investimento minimo

| | |
|------------|-----|
| ingresso | --- |
| successivo | --- |

Data 14/02/2019

Per presa visione