

Grado di rischio SRRI

Grado Liquidità



Altamente liquido

ISIN: IE00B1FZS467
 Valuta del fondo: USD
 Società di gestione: iShares II
 Data collocamento: 20/03/2007
 Benchmark: 100,00% Macquarie Global Infrastructure 100 Total Return Index (LOC)

Data ultima quotazione: 12/02/2019
 Ultimo prezzo: 27,4752 Nav
 Categoria: Azionari Settoriali - Infrastructures
 Distribuzione cedole: SI

Andamento del valore della quota

Indicatori e grafici espressi in euro

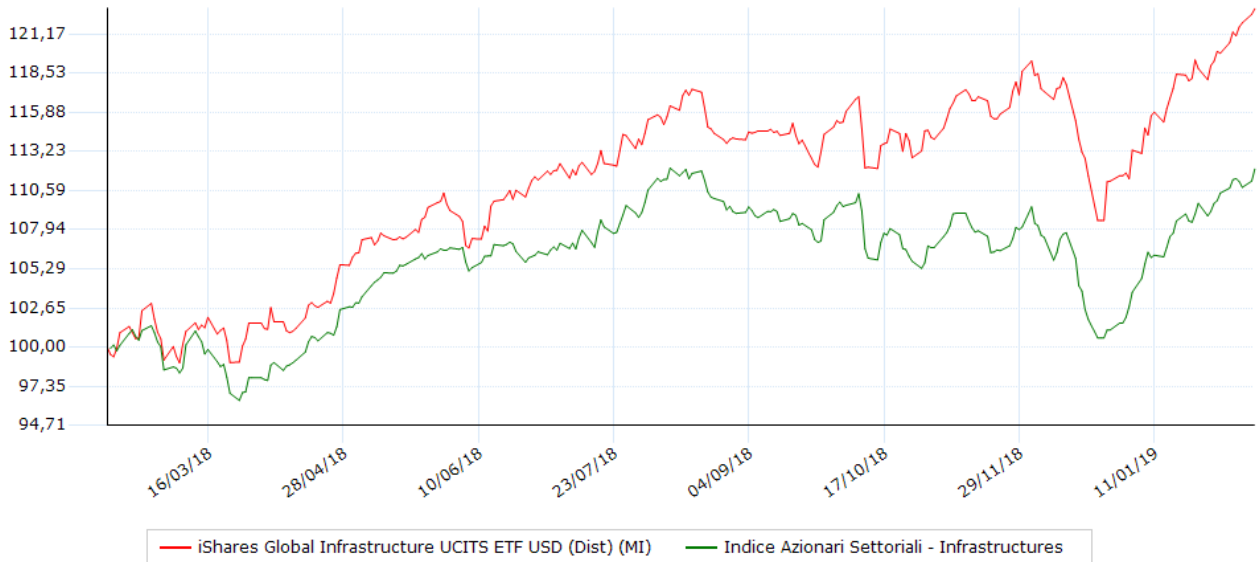

Performance degli ultimi 5 anni

| Anno | Strumento | Benchmark | Fideuram |
|------|-----------|-----------|----------|
| 2015 | -3,59 | --- | --- |
| 2016 | +13,96 | --- | --- |
| 2017 | +0,69 | --- | --- |
| 2018 | +2,25 | --- | --- |
| 2019 | +10,70 | --- | --- |

Performance / volatilità / max drawdown / Sharpe

| Indicatore | 10 Anni | 1 anni | 2 anni | 3 anni | 5 anni |
|--------------------------|---------|--------|--------|--------|--------|
| Performance | +10,70 | +24,18 | +12,27 | +36,11 | +59,01 |
| Performance annualizzata | +132,37 | +24,18 | +5,96 | +10,82 | +9,72 |
| Volatilità | +9,16 | +10,56 | +9,50 | +10,71 | +13,08 |
| Ind. Sharpe | +0,74 | +0,22 | +0,12 | +0,12 | +0,11 |
| Max Drawdown | -1,22 | -8,09 | -13,82 | -13,82 | -18,34 |

Volatilità e Sharpe calcolati su osservazioni settimanali. La volatilità è annualizzata

Performance/Volatilità 1 anno Azionari Settoriali - Infrastructures

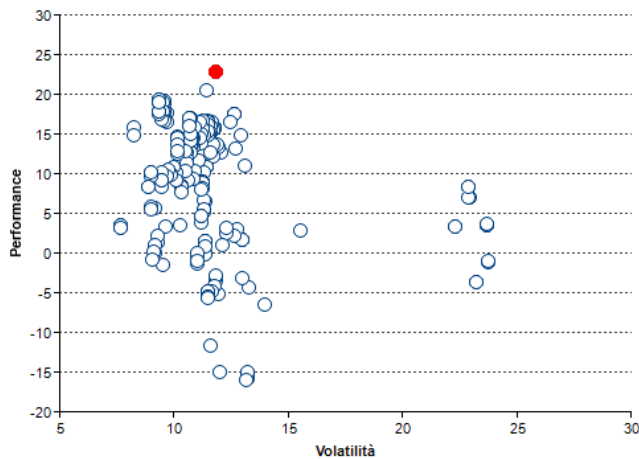

Performance per anno

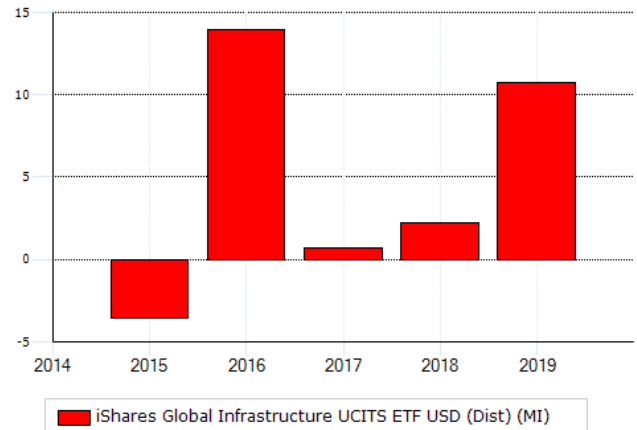

Modalità di sottoscrizione e commissioni

| Commissioni | |
|----------------|--------|
| spese correnti | 0,65 % |
| gestione | 0,65 % |
| ingresso (max) | 0,00 % |
| uscita | 0,00 % |
| performance | --- |

Investimento minimo

| | |
|------------|-----|
| ingresso | --- |
| successivo | --- |

Data 14/02/2019

Per presa visione

Il presente documento contiene informazioni sintetiche sulle caratteristiche e sui rischi principali dello strumento finanziario. Rappresenta, pertanto, uno strumento aggiuntivo e non sostitutivo del prospetto informativo e degli altri documenti informativi ufficiali, che sono i documenti fondamentali cui fare riferimento per avere un'informazione completa su uno strumento finanziario. L'investitore deve considerare che la presente informativa, essendo redatta in un momento successivo alla stesura della documentazione ufficiale, contiene informazioni che possono differire rispetto a quelle indicate nella documentazione ufficiale. La presente informativa non costituisce attività di consulenza, né ricerca in materia di investimenti né rappresenta un appello al pubblico risparmio. Si sottolinea che ogni tipo di investimento comporta dei rischi, che i rendimenti si riferiscono al passato e che non vi è garanzia di ottenere uguali rendimenti per il futuro. I principali dati contenuti nel documento sono forniti da Analysis SpA, che, pur impegnandosi a verificarne l'accuratezza dei dati e delle informazioni pubblicate, non si assume alcuna responsabilità in merito alla effettiva correttezza. Conseguentemente, alcuna dichiarazione o garanzia, espressa o implicita, viene rilasciata circa la precisione, completezza o correttezza dei dati forniti.