

Grado di rischio SRRI



ISIN: DE000A0D8Q07
 Valuta del fondo: EUR
 Società di gestione: BlackRock AM (DE)
 Data collocamento: 03/05/2005
 Benchmark: 100,00% EURO STOXX Chiusura (EUR)

Data ultima quotazione: 13/02/2019
 Ultimo prezzo: 35,02 Nav
 Categoria: Azionari Euro
 Distribuzione cedole: SI

Andamento del valore della quota

Indicatori e grafici espressi in euro

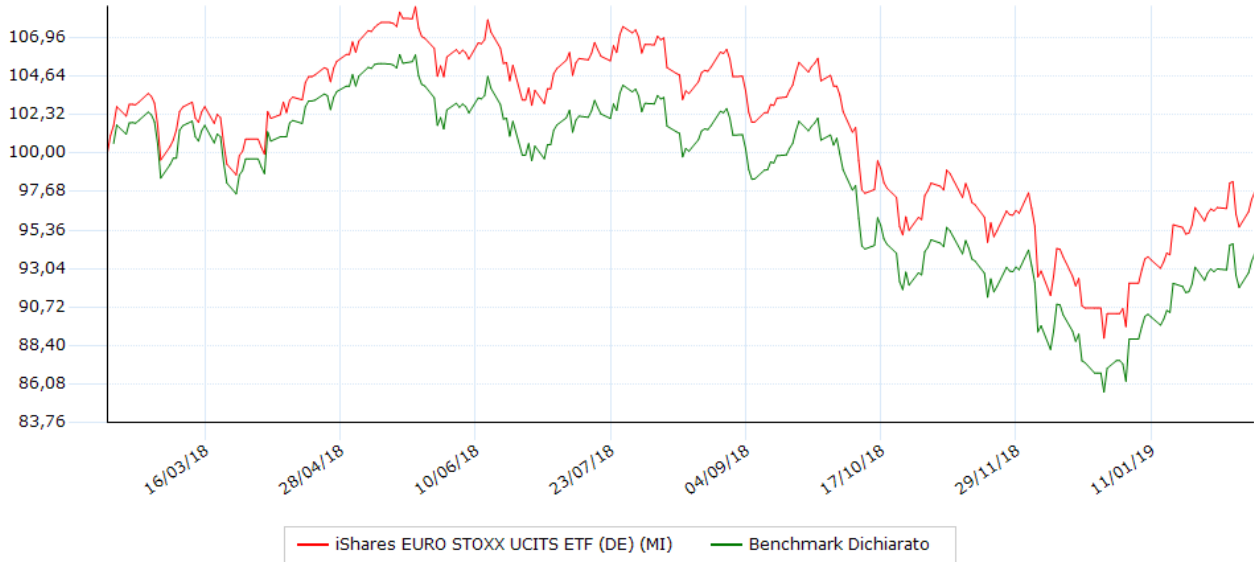

Performance degli ultimi 5 anni

| Anno | Strumento | Benchmark | Fideuram |
|------|-----------|-----------|----------|
| 2015 | +11,87 | +7,97 | --- |
| 2016 | +4,32 | +1,48 | --- |
| 2017 | +13,14 | +10,06 | --- |
| 2018 | -12,84 | -14,79 | --- |
| 2019 | +8,15 | +6,84 | --- |

Performance / volatilità / max drawdown / Sharpe

| Indicatore | 10 Anni | 1 anni | 2 anni | 3 anni | 5 anni |
|--------------------------|---------|--------|--------|--------|--------|
| Performance | +8,15 | -2,43 | +4,80 | +32,45 | +28,31 |
| Performance annualizzata | +91,53 | -2,43 | +2,37 | +9,82 | +5,11 |
| Volatilità | +11,86 | +12,61 | +11,09 | +14,52 | +16,41 |
| Ind. Sharpe | +0,40 | -0,09 | +0,05 | +0,08 | +0,06 |
| Max Drawdown | -2,72 | -18,50 | -18,50 | -18,50 | -25,53 |

Volatilità e Sharpe calcolati su osservazioni settimanali. La volatilità è annualizzata

Performance/Volatilità 1 anno Azionari Euro

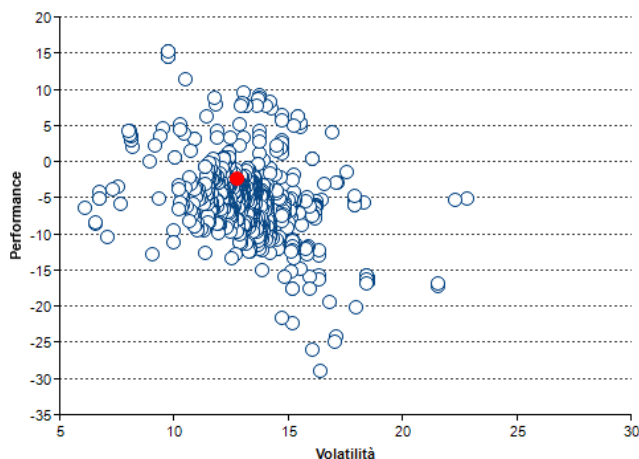

Performance per anno

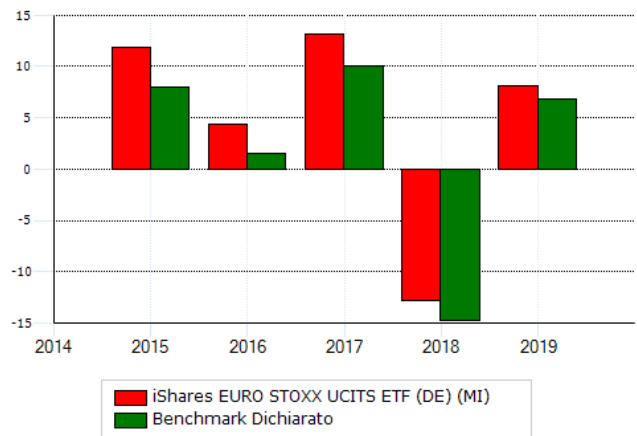

Modalità di sottoscrizione e commissioni

| Commissioni | |
|-------------------------|--------|
| spese correnti gestione | 0,20 % |
| ingresso (max) | 0,20 % |
| uscita | 2,00 % |
| performance | 1,00 % |
| | --- |

| Investimento minimo | |
|---------------------|-----|
| ingresso | --- |
| successivo | --- |